

CUENTA PÚBLICA 2021



CUENTA PÚBLICA 2021

**“No hay educación sin compromiso,
No hay compromiso sin conocimiento,
Ni conocimiento sin información”**



COLEGIO
MARÍA REINA
INMACULADA

CUENTA PÚBLICA 2021

DEPARTAMENTO DE PASTORAL



COLEGIO
MARÍA REINA
INMACULADA

DEPARTAMENTO DE PASTORAL

OBJETIVOS

El objetivo de la Pastoral 2021 es **mantener la fé en Jesucristo** a través de las distintas actividades religiosas realizadas **de manera híbrida**.

En tiempos de pandemia se han realizado distintas actividades relacionadas con las festividades carismáticas y eclesiales favoreciendo el sentido de pertenencia de la comunidad educativa con el Carisma.



Encuentro de Infancia Misionera, Septiembre 2021.



Inicio de las Misiones 2021, Octubre 2021.



Eucaristía en Honor a María Reina, Agosto 2021.



COLEGIO
MARÍA REINA
INMACULADA

DEPARTAMENTO DE PASTORAL

CELEBRACIONES CARISMÁTICAS

La festividad de san José y la Santísima Trinidad son tiempos para potenciar la identidad de la comunidad educativa. En 2021 se realizaron adaptaciones para mantener el espíritu vivo.

Se programaron transmisiones en vivo para favorecer la participación de las familias.



AÑO DE SAN JOSÉ
#CaminandoEnFamilia

EUCARISTÍA DE SAN JOSÉ
VIERNES 19 DE MARZO | 09:00 HORAS

TRANSMISIÓN POR  **LIVE**

ORACIÓN	GUÍA
ACOGIDA	TRABAJO
	SENCILLEZ





SEMANA SANTA

PASTORAL JUVENIL

ENCUENTRO JUVENIL INTERCOLEGIAL

JUEVES 1, VIERNES 2, SÁBADO 3 DE ABRIL DE 19:00 A 21:00 HORAS

Via 





SEMANA DEL Carisma
JOSEFINO TRINITARIO

DEL 30 DE MAYO AL 5 DE JUNIO

- DOMINGO 30** Eucaristía de Inicio de la Semana del Carisma Josefino Trinitario.
- LUNES 31** ¿Quién es el Padre Eladio?
- MARTES 1** "Glorioso Sueño" Padre Eladio y Madre Margarina.
- MIÉRCOLES 2** Sello Josefino Trinitario.
- JUEVES 3** "La Soledad" — Santomas en 2011
- VIERNES 4** Encuentro intercolegial.
- SÁBADO 5** Lucaron Josefina Inmaculada.

DEPARTAMENTO DE PASTORAL

SEMANA DE MARÍA REINA

Es una festividad que nos da sentido de pertenencia y de unidad por ese motivo y siguiendo los protocolos covid la celebración oficial se realizó de forma híbrida.

Por seguridad y cuidado las misiones se tuvieron que readecuar, para reflexionar y vivir de manera híbrida, potenciando la misión interna, poder dar espacios para reflexionar al interior del colegio.



Consagración a María Reina, Agosto 2021.



DEPARTAMENTO DE PASTORAL

Desde la Pastoral Solidaria, para poder seguir, se pudo ayudar a las familias que debido a la pandemia se ha visto reducido su ingreso económico.

Se organizó la «**Lucatón**» que nos permitió llevar alimento, pañales, gas, medicamentos, pagar consultas médicas de algunas familias que solicitaron la ayuda, también, se pudo colaborar en la compra de alimento especial por enfermedad. Gracias a las familias del Colegio y a las empresas por su colaboración y que hacen posible la solidaridad.



CUENTA PÚBLICA 2021

DEPARTAMENTO DE
ORIENTACIÓN
CONVIVENCIA ESCOLAR



COLEGIO
MARÍA REINA
INMACULADA

DEPARTAMENTO DE ORIENTACIÓN

FUNDAMENTACIÓN

La Política Nacional de Convivencia Escolar (PNCE), busca promover el desarrollo de habilidades que permitan la resolución pacífica de conflictos, generar vínculos sociales, y buenas relaciones sociales.

OBJETIVOS

Estos objetivos se ven condensados en los cuatro pilares de la Convivencia Escolar:

TRATO RESPETUOSO

entre todos los actores de la Comunidad.

CONVIVENCIA INCLUSIVA

que reconozca y respete la diversidad cultural, social, personal y de género en sus múltiples dimensiones.

Una convivencia caracterizada por la **PARTICIPACIÓN DEMOCRÁTICA Y COLABORACIÓN**

UNA RESOLUCIÓN PACÍFICA Y DIALOGADA DE LOS CONFLICTOS



COLEGIO
MARÍA REINA
INMACULADA

DEPARTAMENTO DE ORIENTACIÓN

Estos objetivos se enriquecen por la visión del ser humano presente en nuestro proyecto matricial Josefino Trinitario:

1

El ser humano ha sido creado por Dios a su imagen y semejanza, con capacidad de relacionarse consigo mismo y con el entorno en una relación de amor.

2

Formamos a niños y jóvenes, acompañándolos y guiándolos en su desarrollo intelectual, afectivo, ético-social y humano, constituyendo una comunidad unida que trabaja en la misma dirección.

3

Formamos, en un ambiente de corresponsabilidad, personas con conciencia social, libertad responsable, tolerantes, solidarias y con espíritu fraterno.

4

Fomentamos un estilo educativo que se basa en el trato amable, dialogante y humilde, en una convivencia que promueve el espíritu de familia, al estilo de la Familia de Nazaret, con la presencia activa y cordial de todos los miembros de la comunidad Educativa.



COLEGIO
MARÍA REINA
INMACULADA

DEPARTAMENTO DE ORIENTACIÓN

MODELO DE INTERVENCIÓN



ESTUDIANTES

- Atención y acompañamiento de 126 estudiantes.
- Encuesta socioemocional
- Taller sobre vínculos académicos a 4° Básicos.
- Taller EPI, basados en valores para niños y preadolescentes de 5° a 8° básico, incluyendo a I Medio C (curso nuevo en el colegio).
- Talleres de Autonomía y responsabilidad III Medio.
- Orientación Vocacional IV medio : Proyecto de vida, Autoconocimiento, Educación Superior, Becas y créditos.

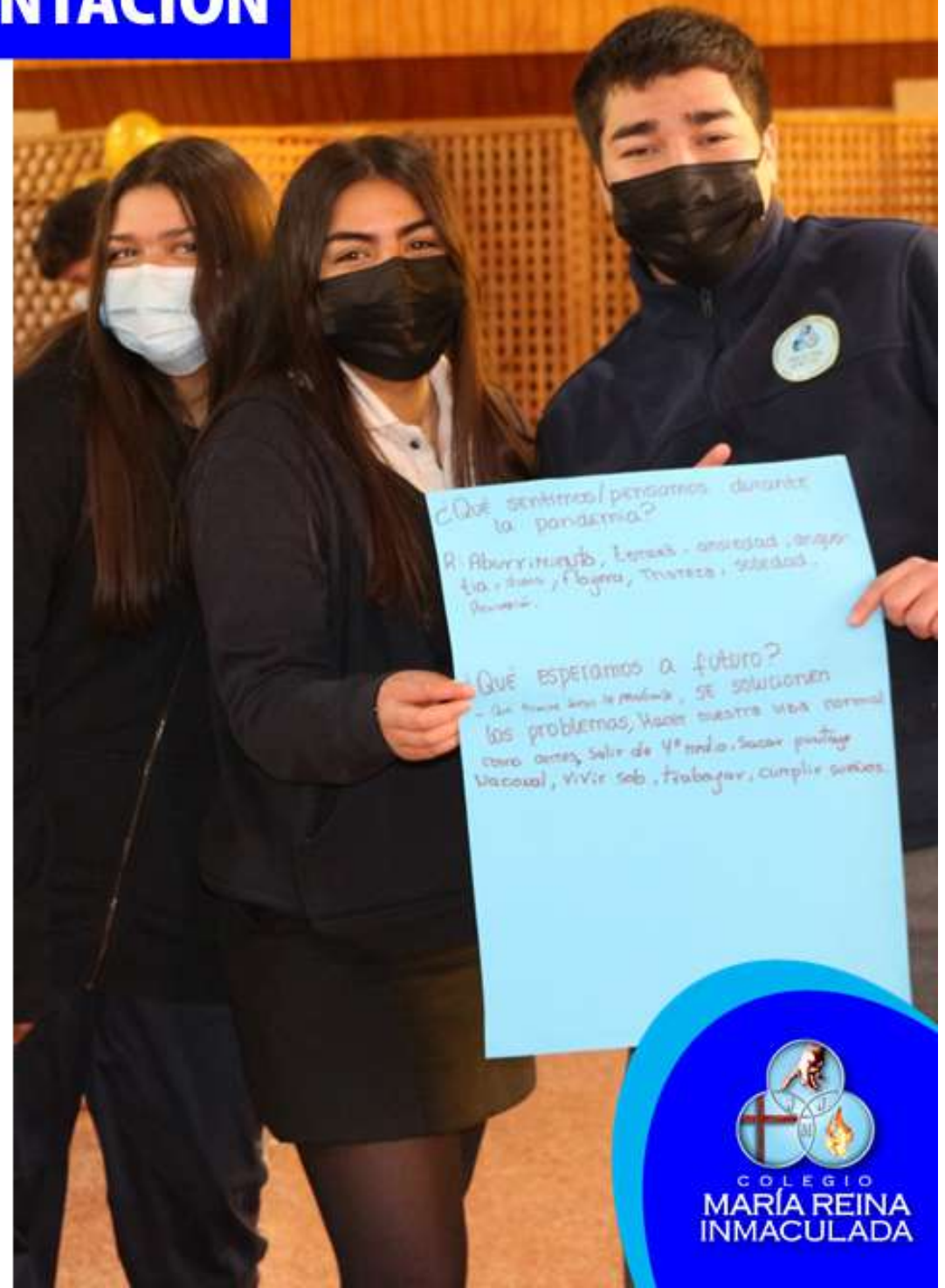

DEPARTAMENTO DE ORIENTACIÓN

PROFESORES Y PERSONAL DEL COLEGIO

- Certificación de personal del colegio en identidad de género, con la Fundación «Juntos contigo»
- Taller P.A.P. para asistentes no profesionales.
- Taller socioemocional para profesores .
- Acompañamiento Tutorial de 7° a II medio.
- Encuesta socioemocional
- Análisis de acompañamiento a estudiantes con tutores por ciclos.
- Trabajo colaborativo entre ECE y EPE: reunión mensual.
- Actividades recreativas lúdicas para fomentar el buen trato en la comunidad.



DEPARTAMENTO DE ORIENTACIÓN

APODERADOS

- Aplican encuesta socioemocional.
- Acompañamiento y atención a los padres y apoderados de los estudiantes que forman parte del ECE.
- Reuniones de apoderados formativas y de acompañamiento lideradas por el profesor tutor .
- Talleres EPI, con temáticas valóricos de apoyo para su rol de padres.
- Visitas domiciliarias.



CUENTA PÚBLICA 2021

ÁREA PEDAGÓGICA



COLEGIO
MARÍA REINA
INMACULADA

ÁREA PEDAGÓGICA

La gestión académica en todas sus dimensiones está orientada a la excelencia en el logro de los estándares, para alcanzar la formación de personas integrales. El currículo que promueve **el Colegio María Reina Inmaculada está centrado en la persona humana y busca, ante todo, el desarrollo de las habilidades y destrezas cognitivas, espirituales y afectivas orientadas al desarrollo humano**, fundamentadas en los valores y la formación en la fe Católica.

La situación sanitaria, producto del Covid19 que se vive a nivel mundial provocó movilizar nuestros máximos esfuerzos para entregar aprendizajes de calidad a todos nuestros estudiantes.



ÁREA PEDAGÓGICA

Durante el 1° Trimestre del 2021 se desarrollaron clases online producto de la pandemia, y posteriormente se realizaron en forma híbrida (un grupo de estudiantes presencial y el otro grupo online). Lo anterior, basándonos en las Orientaciones del Mineduc.

Por segundo año consecutivo, desarrollamos la priorización curricular en todas las asignaturas, además de ello, un Plan de Nivelación y Refuerzo, con el fin de recuperar los aprendizajes no adquiridos por los estudiantes.



ÁREA PEDAGÓGICA

PLAN DE NIVELACIÓN Y REFUERZO

Es un programa de nivelación y reforzamiento basado en aprendizajes previos necesarios, para que todos los estudiantes alcancen al menos un nivel elemental de aprendizaje, según las priorizaciones curriculares mínimas trabajadas el año 2020. Permitiendo, al mismo tiempo, el cumplimiento de los objetivos de aprendizaje del año 2021.

Estuvo dirigido a todos los estudiantes que no estén asistiendo a clases online-presencial.



PLAN DE NIVELACIÓN Y REFUERZO - OBJETIVOS

1

Nivelar, apoyar y proporcionar herramientas para la adquisición y refuerzo de contenidos y/o objetivos de aprendizaje priorizados del año 2020, en áreas fundamentales como lenguaje, matemática y también relacionadas con habilidades transversales de otras áreas. (Ciencias, Historia).

2

Recuperar aprendizajes perdidos producto de la pandemia.

3

Diseñar estrategias metodológicas y didácticas que permitan el cumplimiento de los objetivos priorizados del año 2021 en las áreas de lenguaje, matemáticas, ciencias e historia.

4

En conjunto con lo anterior, en cada resultado de evaluación que el docente aplicó a sus estudiantes, trabajamos con una **Planilla de Monitoreo de Aprendizajes**, con los indicadores de calidad: Logrado -En Proceso- Necesita Refuerzo.

Lo anterior nos permitió analizar la situación académica de los estudiantes y generar medidas de acompañamiento y mejora en su proceso educativo.



ÁREA PEDAGÓGICA

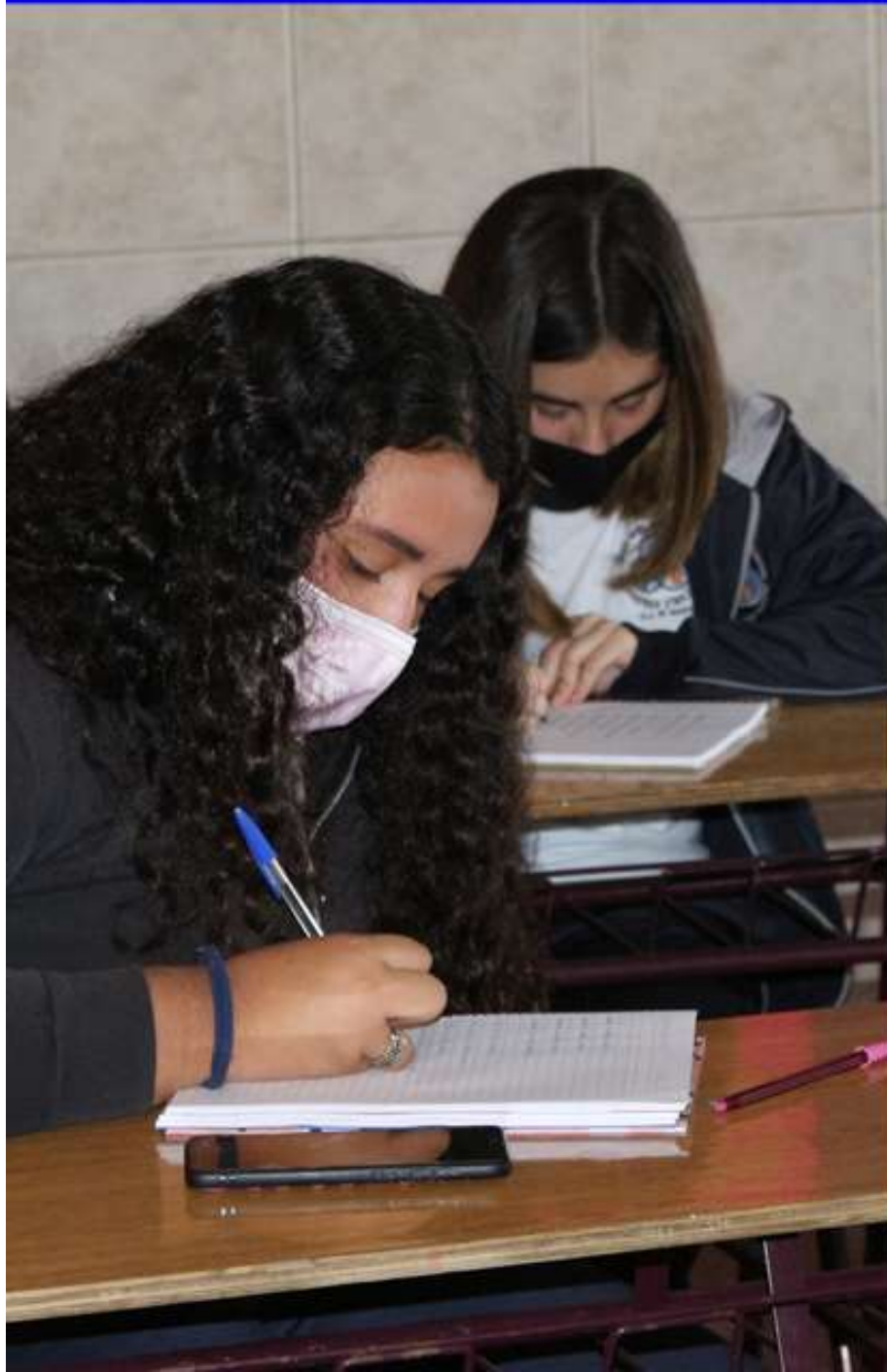

A nivel curricular y organizacional trabajamos con **asignaturas priorizadas y colaborativas**, con el fin de crear proyectos en común que permitieron la adquisición de aprendizajes de calidad. Las asignaturas priorizadas y que entregaron eje conductor para las colaborativas fueron: **Lenguaje, Matemáticas, Historia y Ciencias.**

Se desarrollaron **Jornadas de Reflexión Pedagógica**, organizado por Coordinaciones de Ciclo, con las siguientes temáticas:

- Importancia del Trabajo Colaborativo.
- La Evaluación Formativa y Sumativa.
- Estrategias de Enseñanza/Aprendizajes efectivas.
- Implicancias e importancia del Decreto 67.

ÁREA PEDAGÓGICA

CUENTA PÚBLICA 2021

RESULTADOS PEDAGÓGICOS



COLEGIO
MARÍA REINA
INMACULADA

ÁREA PEDAGÓGICA

PROMEDIOS COLEGIO POR CICLOS

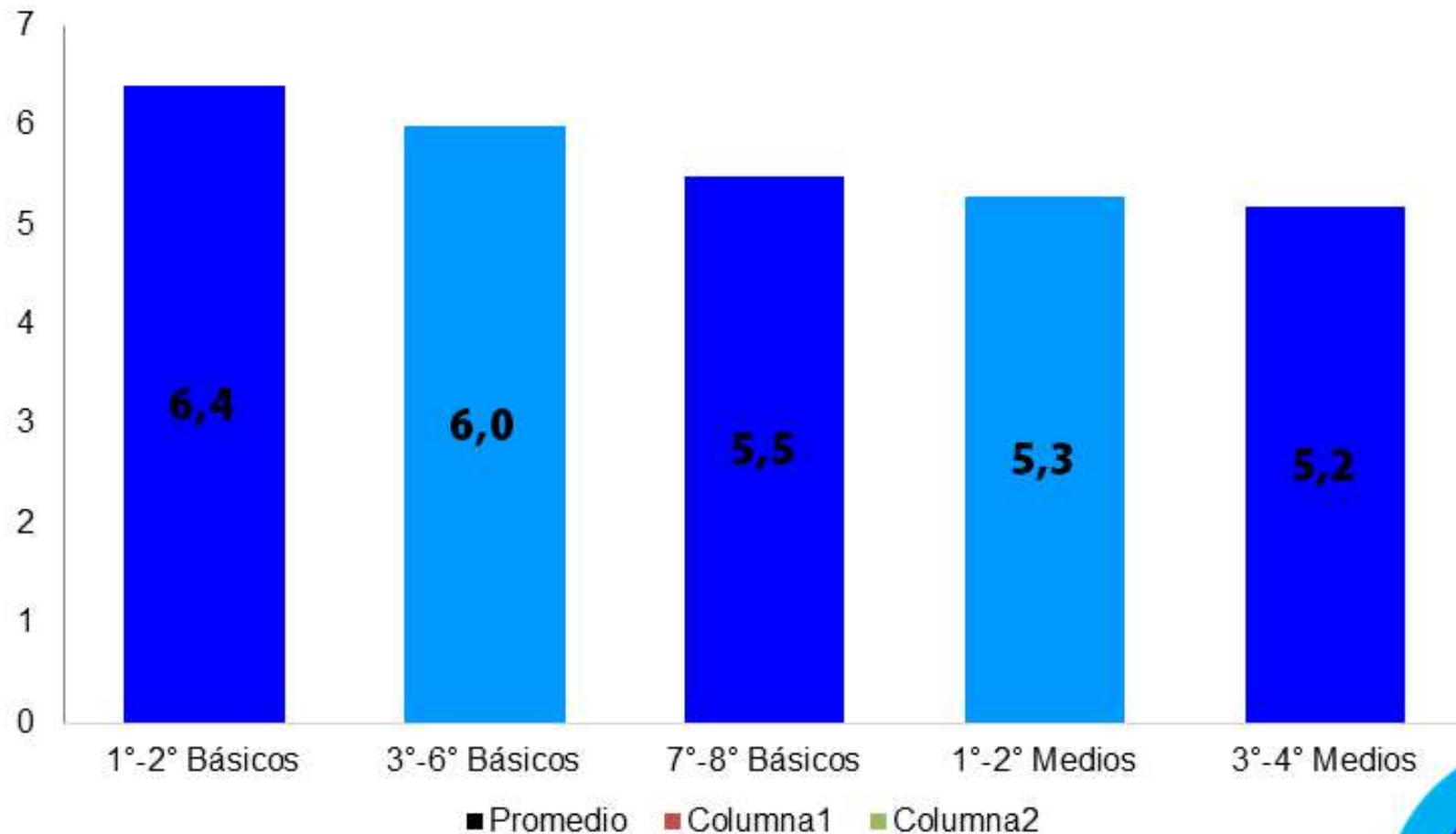

ÁREA PEDAGÓGICA

PROMEDIOS COLEGIO POR ASIGNATURA

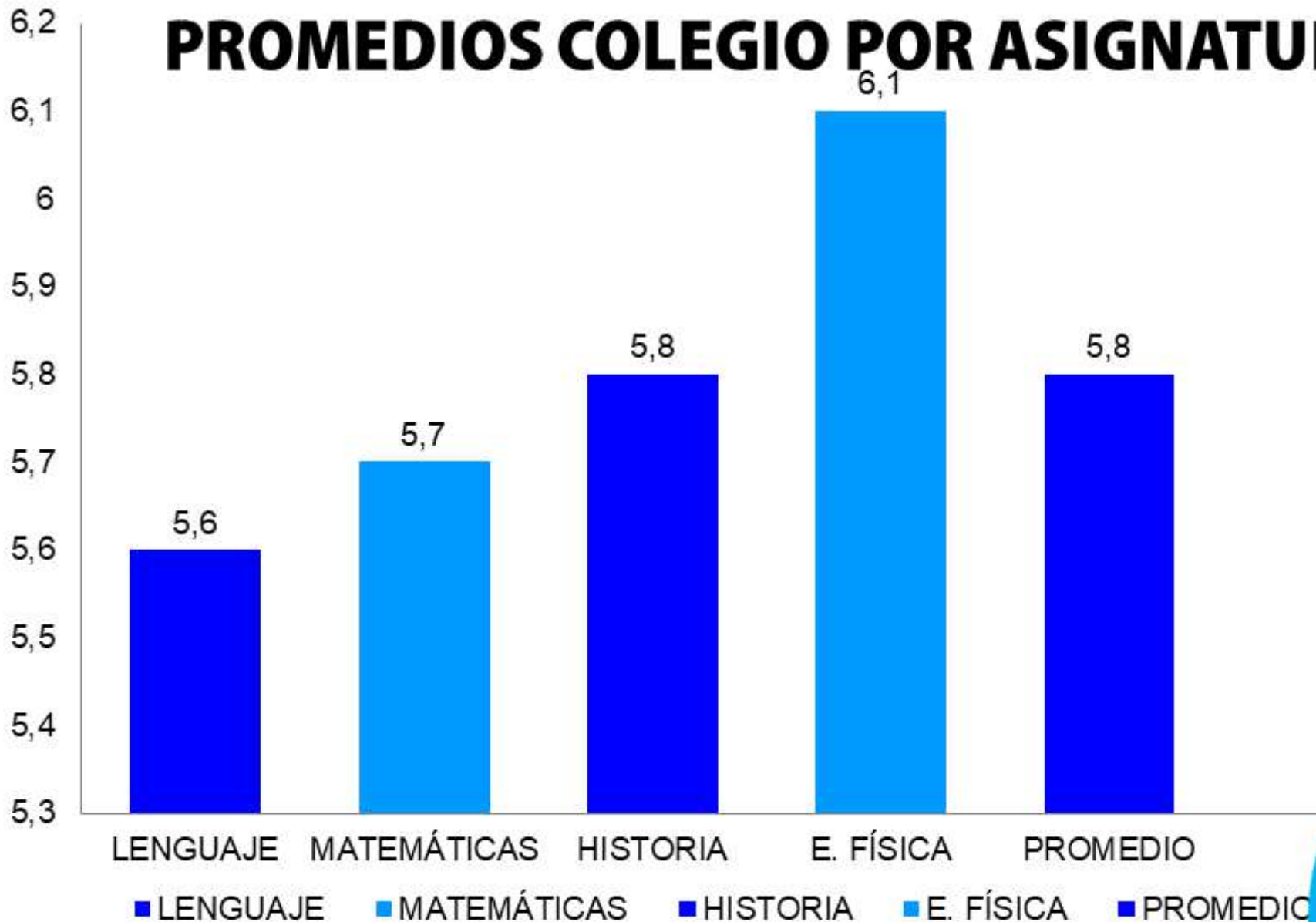

ÁREA PEDAGÓGICA

PORCENTAJE DE REPITENCIA POR CICLO

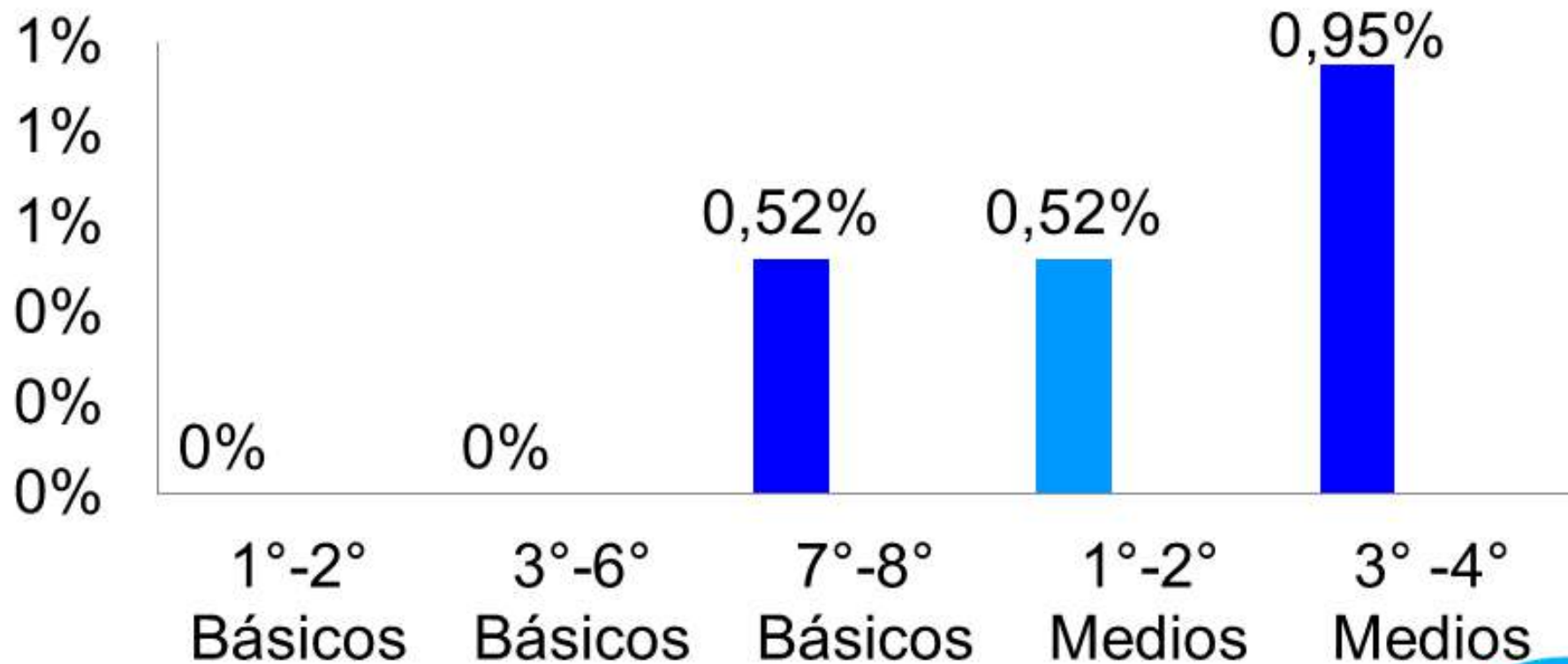

ÁREA PEDAGÓGICA

COMPARACIÓN DE PORCENTAJE DE REPITENCIA

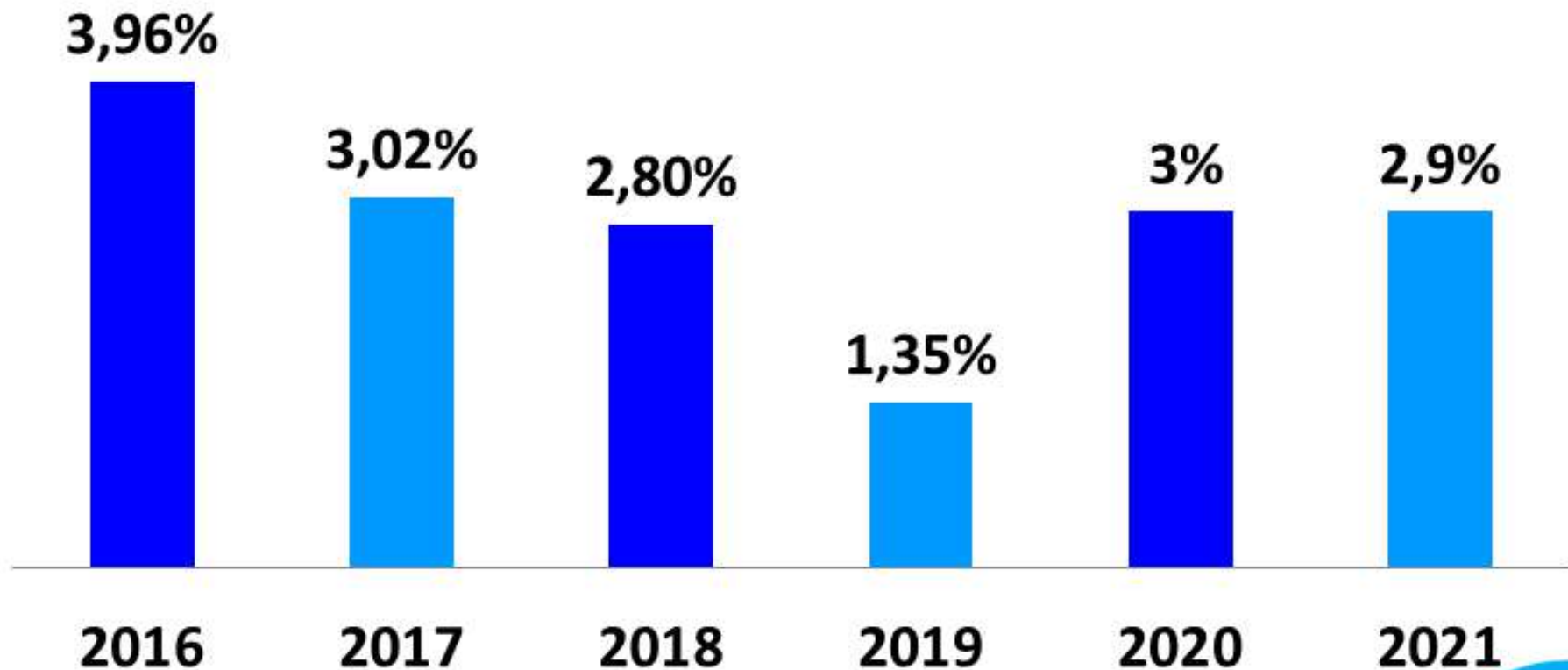

Este año **no presentamos resultados de evaluación SIMCE 2021** debido a que producto de la pandemia, no se aplicó esta evaluación en ningún Establecimiento a nivel nacional.



CUENTA PÚBLICA 2021

RECURSOS SEP



COLEGIO
MARÍA REINA
INMACULADA

RECURSOS SEP

PRINCIPAL INVERSIÓN EN RECURSOS PME 2021

En el año 2021 había una matrícula de 1.161 los cuáles eran prioritarios 490 estudiantes lo que corresponde al 42,2 % lo que se recibe por ellos anualmente aproximadamente es \$ 431.102.596.-

A continuación se desglosa por DIMENSIÓN DE INVERSIÓN:

ÁREAS	INVERSIONES EXPRESADAS EN %	INVERSIONES EXPRESADAS EN \$
GESTIÓN PEDAGÓGICA	33 %	\$161.964.000.-
CONVIVENCIA ESCOLAR	20 %	\$98.160.000.-
LIDERAZGO ESCOLAR	26 %	\$127.608.000.-
GESTIÓN DE RECURSOS	20 %	\$98.160.000.-
ADMIISTRACIÓN CENTRAL	1%	\$4.908.000.-



CÁMARAS EN TODAS LAS AULAS



RECURSOS SEP

SENSORES DE CO2 PARA TODAS LAS AULAS



**COLEGIO
MARÍA REINA
INMACULADA**

RECURSOS SEP

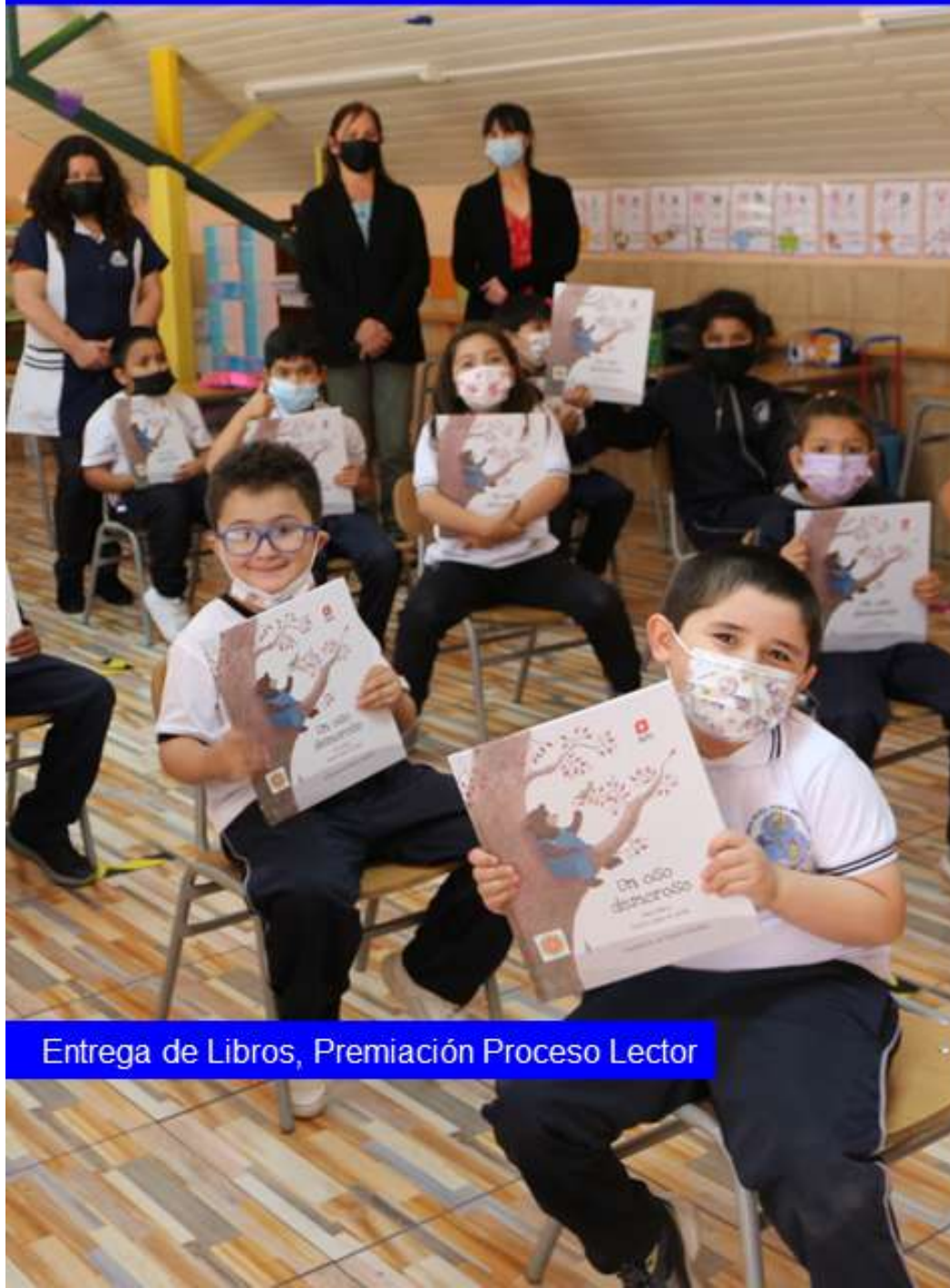

Entrega de Libros, Premiación Proceso Lector



Entrega de Notebooks y Tablets



COLEGIO
MARÍA REINA
INMACULADA

RECURSOS SEP



Implementos de Seguridad



COLEGIO
MARÍA REINA
INMACULADA

CUENTA PÚBLICA 2021

INFORME FINANCIERO



COLEGIO
MARÍA REINA
INMACULADA

INFORME FINANCIERO

Ingresos 2021

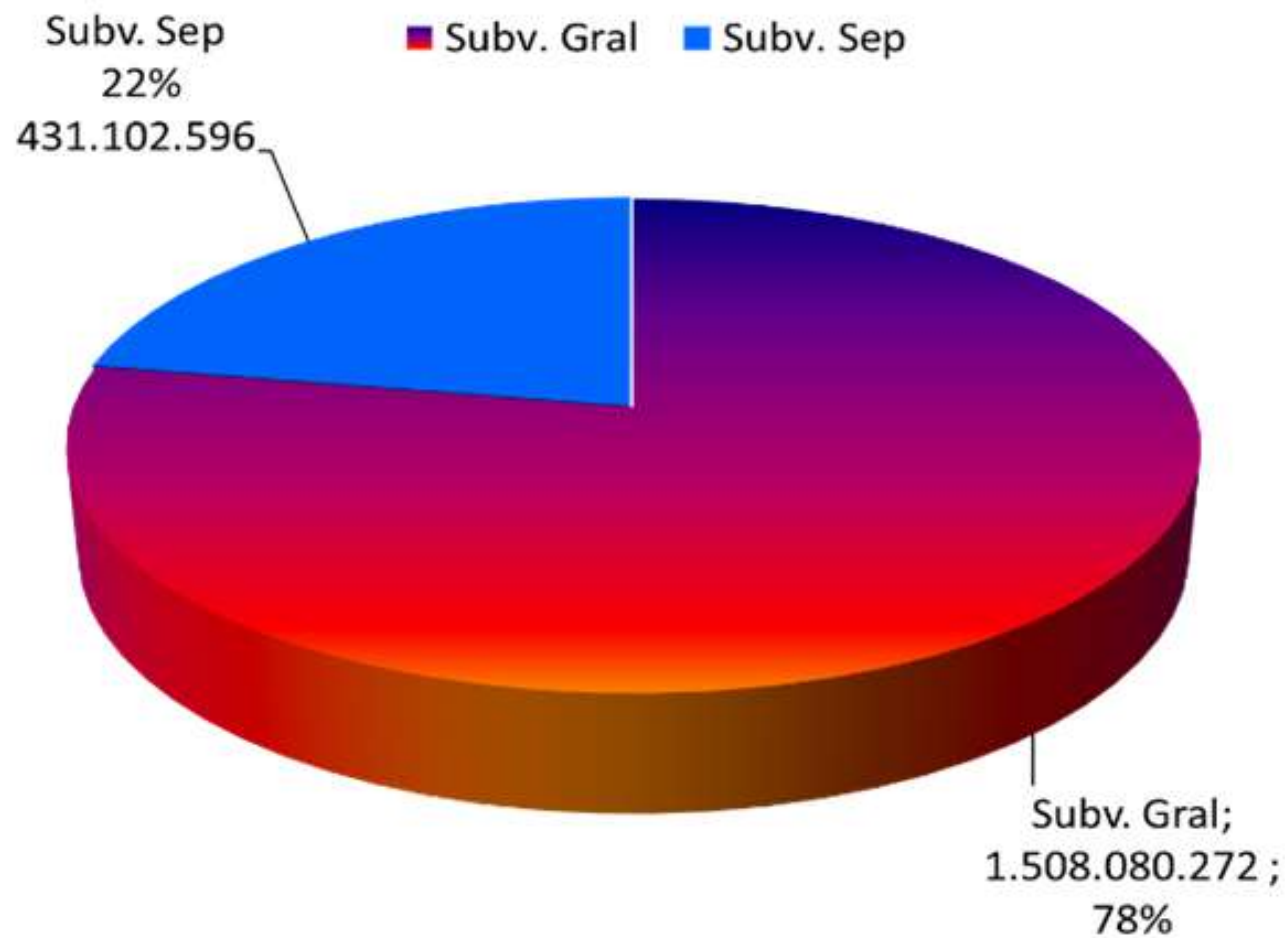

INFORME FINANCIERO

Egresos 2021

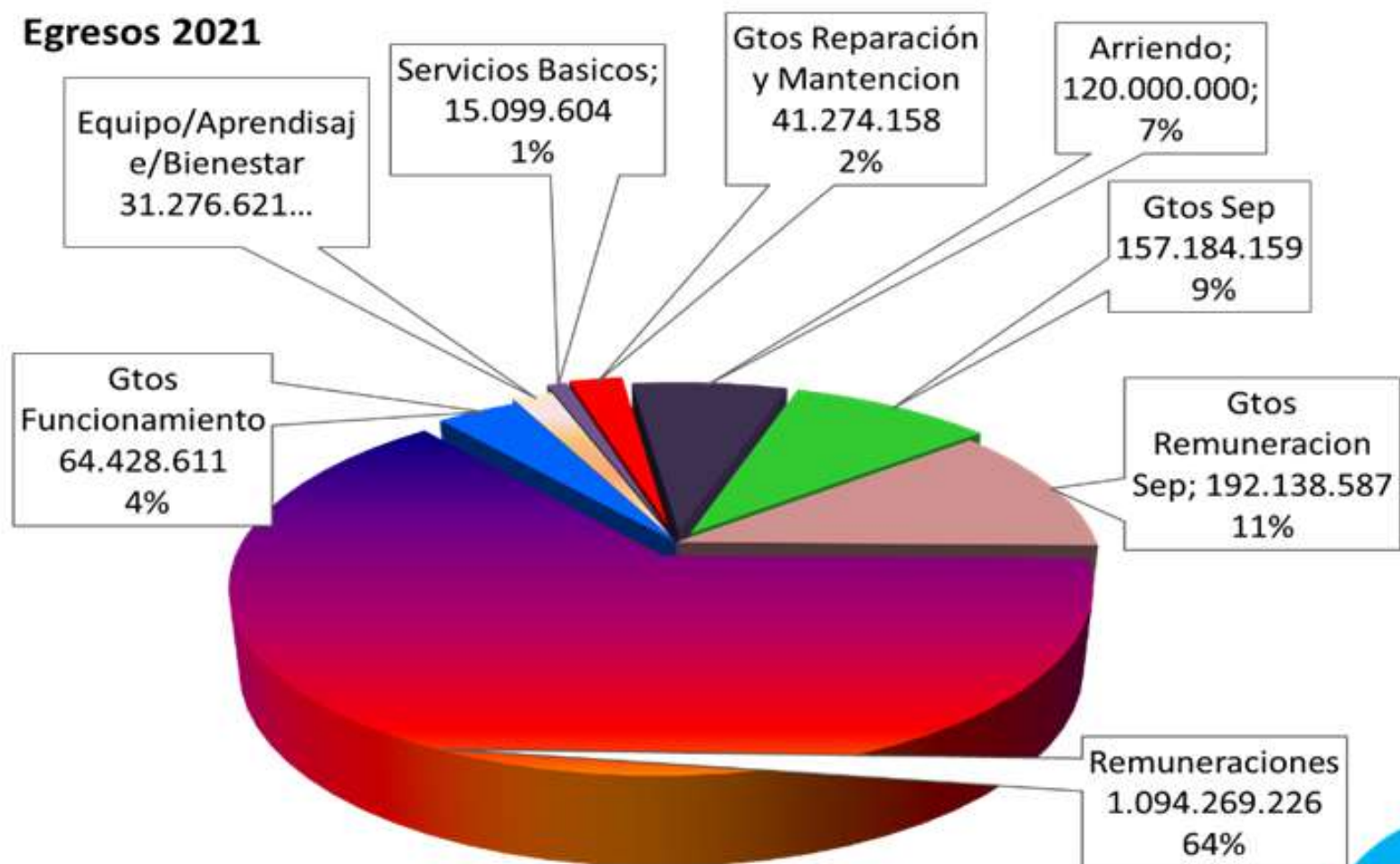

INFORME FINANCIERO

Resúmen Ingresos-Gastos 2021

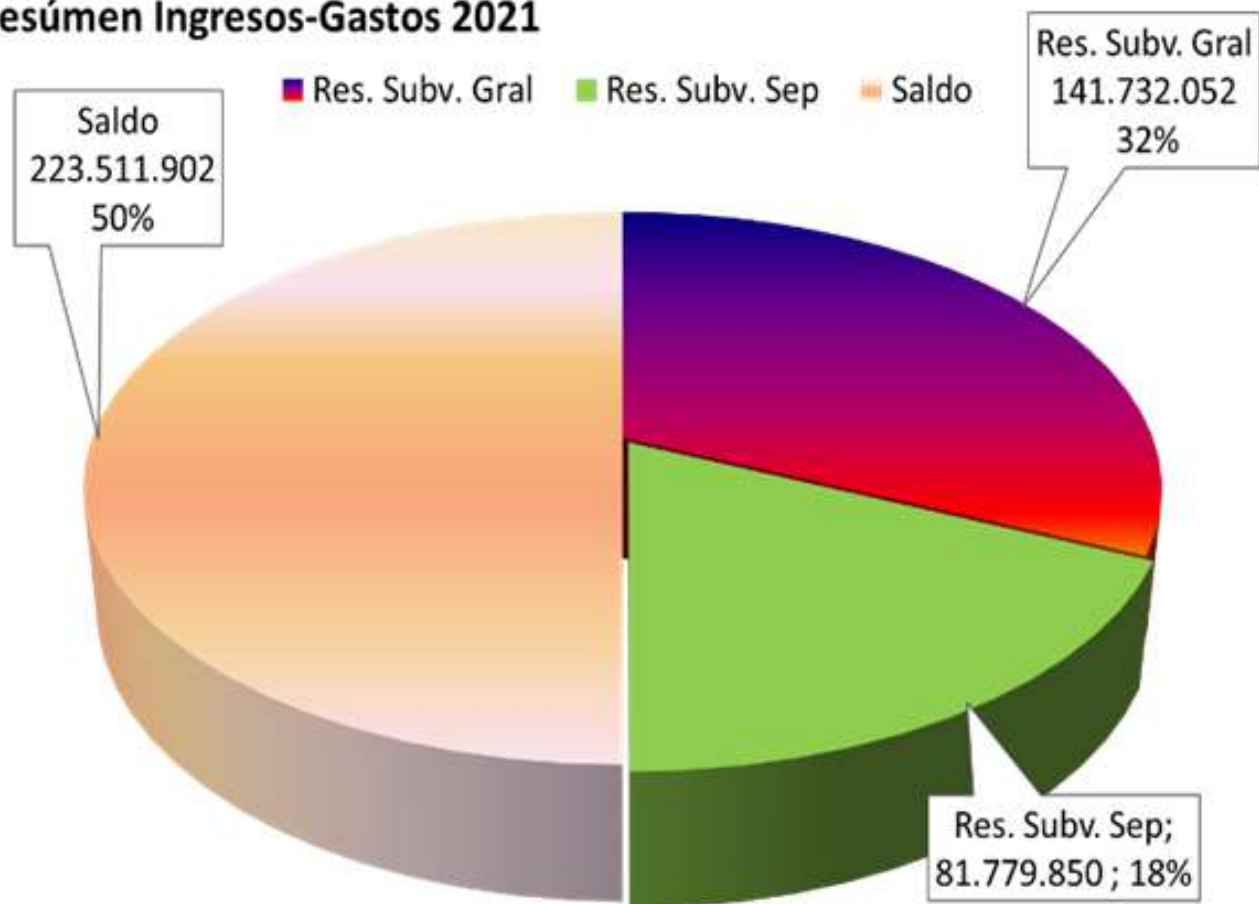



www.colegiomariareina.cl



Colegio María Reina Inmaculada Isla de Maipo



comunidad_cmri

