

COLEGIO JOSEFINO MARÍA REINA INMACULADA

CUENTA PÚBLICA

2025



COLEGIO JOSEFINO
MARIA REINA INMACULADA
ISLA DE MAIPO

CONVIVENCIA ESCOLAR



COLEGIO JOSEFINO
MARIA REINA INMACULADA
ISLA DE MAIPO

INTRODUCCIÓN

El presente informe tiene como objetivo compartir las prácticas que se implementaron en el establecimiento en el año 2025, para construir de manera colaborativa una convivencia escolar adecuada, donde se involucraron responsablemente todos los miembros que forman la comunidad educativa. Con un enfoque formativo buscando favorecer el desarrollo de un ambiente que contribuya a la formación integral de nuestros estudiantes y al logro de aprendizajes más significativos y de mejor calidad



COLEGIO JOSEFINO
MARIA REINA INMACULADA
ESTABLECIMIENTO

FUNDAMENTACIÓN

El trabajo realizado en convivencia escolar se justifica en virtud de la normativa legal vigente, que establece la responsabilidad de los establecimientos educativos como garantes de derechos.

Estos deben velar por el desarrollo de una convivencia sana que dignifique a todas las personas. En este contexto, se reconoce que la convivencia escolar no solo es un derecho, sino también un deber de toda la comunidad educativa, la cual debe asegurar un entorno de respeto y armonía para todos los integrantes del establecimiento.

“La convivencia debe tener un abordaje integral a través de estrategias que avancen de lo reactivo a lo promocional y preventivo; de la realización de actividades aisladas hacia una estrategia articulada; de un abordaje punitivo de los conflictos hacia uno formativo, reparador y con sentido pedagógico; de un tránsito desde acciones centradas solamente en los individuos hacia acciones grupales, comunitarias y colectivas.”



OBJETIVO GENERAL

Promover entre los miembros de la comunidad educativa, una convivencia basada en el respeto, tolerancia, inclusión y la no violencia, a través de la aplicación de estrategias y acciones de carácter formativo y preventivo, desarrollando así, un ambiente propicio para el proceso de enseñanza aprendizaje.



COLEGIO JOSEFINO
MARIA REINA INMACULADA
ESTABLECIDO





OBJETIVOS ESPECÍFICOS

1. Promover entre los integrantes de la comunidad educativa el conocimiento del Reglamento de Convivencia Escolar y sus respectivos Protocolos de Acción.
2. Fomentar sentido de pertenencia e identidad positiva promoviendo los sellos y valores inmersos en el PEI.



COLEGIO JOSEFINO
MARIA REINA INMACULADA
ESTABLECIMIENTO

OBJETIVOS ESPECÍFICOS

3. Propiciar instancias de reflexión y discusión sobre sana convivencia escolar, que involucre a toda la comunidad educativa.
4. Desarrollar en los estudiantes habilidades que les permitan enfrentar y resolver asertivamente los conflictos.



COLEGIO JOSEFINO
MARIA REINA INMACULADA
SANTO DOMINGO





OBJETIVOS ESPECÍFICOS

5. Desarrollar en los apoderados habilidades parentales de manera de contribuir al proceso formativo de los estudiantes.



COLEGIO JOSEFINO
MARIA REINA INMACULADA
ESTABLECIDO





ÁREAS E ITEM DE TRABAJO



COLEGIO JOSEFINO
MARIA REINA INMACULADA
ESTABLECIDO

ÁREA FORMATIVA



COLEGIO JOSEFINO
MARIA REINA INMACULADA
ISLA DE MAIPO

ÁREA FORMATIVA

1

ITEM

Orientación Educativa

OBJETIVO

Acompañamiento en el proceso de autoconocimiento e identidad de los y las estudiantes.



COLEGIO JOSEFINO
MARIA REINA INMACULADA
ESTUDIANDO





2

ÁREA FORMATIVA

ITEM

Pertenencia

OBJETIVO

Potenciar la participación amplia, diversa y organizada de estudiantes, padres, madres y/o apoderados.



COLEGIO JOSEFINO
MARIA REINA INMACULADA
ESTABLECIMIENTO

ÁREA FORMATIVA

3

ITEM

Retención Escolar

OBJETIVO

Garantizar la inclusión, permanencia y trayectoria en el sistema educativo de los y las estudiantes.



COLEGIO JOSEFINO
MARIA REINA INMACULADA
ESTABLECIDO





4

ÁREA FORMATIVA

ITEM

Programas Ministeriales

OBJETIVO

Garantizar la inclusión, permanencia y trayectoria en el sistema educativo de los y las estudiantes.



COLEGIO JOSEFINO
MARIA REINA INMACULADA
ESTABLECIDO



ÁREA PREVENTIVA



COLEGIO JOSEFINO
MARIA REINA INMACULADA
ISLA DE MAIPO

ÁREA PREVENTIVA

5

ITEM

Habilidades Socioemocionales

OBJETIVO

Mejorar el clima emocional en la escuela a través de la promoción de estados de bienestar y armonía.



COLEGIO JOSEFINO
MARIA REINA INMACULADA
ESTABLECIDO





ÁREA PROTECCIÓN



COLEGIO JOSEFINO
MARIA REINA INMACULADA
ISLA DE MAIPO

ÁREA PROTECCIÓN

1

ITEM

Enfoque Derecho

OBJETIVO

Resguardar los derechos de los y las estudiantes y propiciar las posibilidades reales de ejercicio de ellos a través de la vivencia.



COLEGIO JOSEFINO
MARIA REINA INMACULADA
© 2018





2

ÁREA PROTECCIÓN

ITEM

Formación Ciudadana

OBJETIVO

Resguardar los derechos de los y las estudiantes y propiciar las posibilidades reales de ejercicio de ellos a través de la vivencia.



COLEGIO JOSEFINO
MARIA REINA INMACULADA
ESTABLECIDO

ÁREA PROTECCIÓN

3

ITEM

Redes Externas Activas

OBJETIVO

Desarrollar un trabajo articulado y colaborativo con la oferta/red intersectorial del territorio para dar respuesta integral a las necesidades psico-socioeducativas de los y las estudiantes.



COLEGIO JOSEFINO
MARIA REINA INMACULADA
SANTO DOMINGO



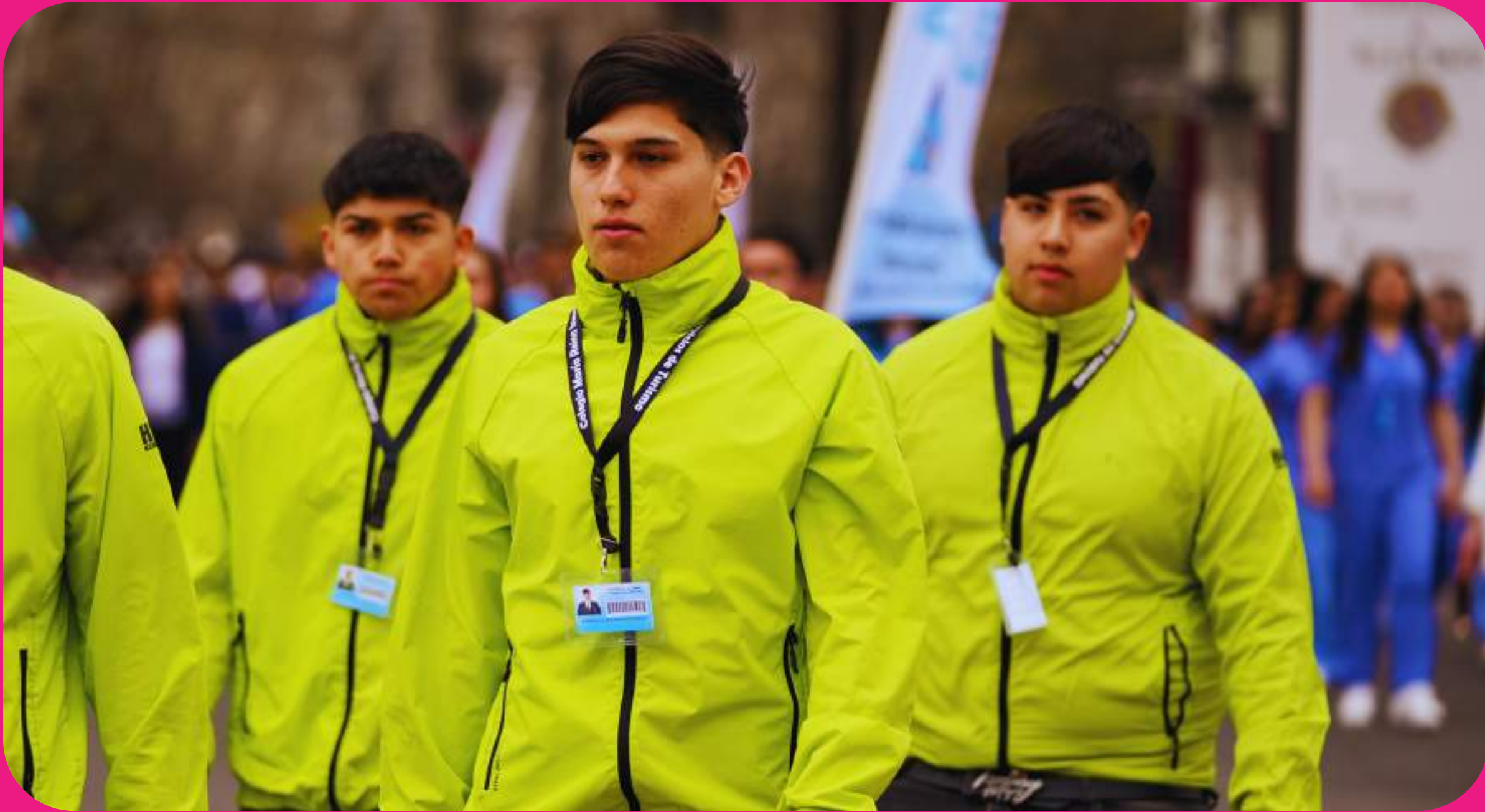

A continuación se presentan algunas acciones realizadas con:

ESTUDIANTES

1. Inducción y bienvenida a estudiantes nuevos junto a sus apoderados.
2. Delegados de convivencia escolar por curso de 7° a IV Medio elegidos democráticamente.
3. Participación activa de Mediadores Escolares de 7° a IV Medio en la vida de la comunidad educativa.
4. Aplicación y análisis prueba DIA para tomar acciones en el área socioemocional pertinentes a los resultados.
5. Acompañamiento socioemocional a estudiantes a partir resultados de prueba DIA y de derivaciones del profesor tutor.
6. Aplicación de planes de acción a estudiantes en casos especiales y/o con carta de condicionalidad

A continuación se presentan algunas acciones realizadas con:

GMRI COMUNIDAD ESCOLAR

1. Socializan y reflexionan Plan de gestión de Convivencia. Educativa.
2. Taller de capacitación e internalización de protocolos.
3. Consejo Escolar.
4. Coordinación Equipo de Convivencia e Inspectoría para fortalecer disciplina formativa.
5. Acompañamiento profesores tutores en trabajo de Orientación.



COLEGIO JOSEFINO
MARIA REINA INMACULADA
ISLA DE MAIPO

A continuación se presentan algunas acciones realizadas con:

FAMILIA

1. Inducción y bienvenida a familias de estudiantes nuevos.
2. Talleres para madres, padres, tutores y/o apoderados de acuerdo temáticas indicadas por apoderados en reunión de marzo 2025.
3. Material de apoyo para reuniones de apoderados según necesidad



COLEGIO JOSEFINO
MARIA REINA INMACULADA
ISLA DE MAIPO

A continuación  se presentan algunas acciones realizadas con:

GESTIÓN INTERSECTORIAL

1. Articulación y coordinación con redes externas. Potenciando el trabajo intersectorial.
2. Derivación a redes externas con posterior seguimiento.



COLEGIO JOSEFINO
MARIA REINA INMACULADA
ISLA DE MAIPO



GESTIÓN ACADEMICA



COLEGIO JOSEFINO
MARIA REINA INMACULADA
ISLA DE MAIPO

GESTIÓN ACADÉMICA

La Gestión Pedagógica en todas sus dimensiones está orientada a la excelencia en el logro de los estándares, para alcanzar la formación de personas integrales. El currículo que promueve el Colegio “María Reina Inmaculada” está centrado en la persona humana y busca, ante todo, el desarrollo de las habilidades y destrezas cognitivas, espirituales y afectivas orientadas al desarrollo humano, fundamentadas en los valores y la formación en la fe Católica.

Durante el año 2025 nuestro trabajo pedagógico se orientó al fortalecimiento de prácticas pedagógicas al interior de la aula, a través de la implementación del currículum vigente de carácter integral, promoviendo el trabajo colaborativo y cooperativo entre los docentes y estudiantes. Además de promover el progreso del aprendizaje y retroalimentar los procesos de enseñanza, de todos los estudiantes, considerando la diversidad como un aspecto inherente a todas las aulas.

De gran relevancia fue el trabajo con los objetivos de desarrollo sostenible, donde de manera activa se promovió un aprendizaje integral, basado en el cuidado del medio ambiente, la vida saludable, el deporte, bienestar sociemocional, etc.



OBJETIVO GENERAL

El Plan Pedagógico Institucional busca generar acciones para llevar a cabo el fortalecimiento de los aprendizajes, otorgando diversas oportunidades para un desarrollo integral, generando la adquisición de aprendizajes de calidad, con innovación de prácticas pedagógicas en el aula, trabajo cooperativo, transversalidad de contenidos, entregando herramientas para que los estudiantes se desenvuelvan en la sociedad, colaboren activamente como protagonistas en la construcción de un mundo mejor, adquiriendo aprendizaje profundo.



OBJETIVOS ESPECÍFICOS

1. Generar estrategias innovadoras, inclusivas y cooperativas que permitan un aprendizaje integral en los estudiantes.
2. Realizar de forma permanente una retroalimentación efectiva y oportuna.
3. Fortalecer las comunidades de aprendizaje, en las coordinaciones de ciclo, departamentos y Plan de Articulación.

OBJETIVOS ESPECÍFICOS

4. Elaborar y aplicar proyectos interdisciplinarios, para favorecer el aprendizaje cooperativo y transversal de docentes y estudiantes.
5. Fortalecer los aprendizajes integrales de los estudiantes y docentes, creando una cultura de altas expectativas basada en aprendizajes nuevos, con el desarrollo transversal de las habilidades del siglo XXI.





OBJETIVOS ESPECÍFICOS

6. Generar y aplicar estrategias pedagógicas activas y didácticas de vanguardia que contribuyan al aprendizaje integral y profundo de los estudiantes, de forma transversal en todas las asignaturas, basado en habilidades que permitan un alza gradual de resultados en evaluaciones internas y externas. (SIMCE-DIA).



COLEGIO JOSEFINO
MARIA REINA INMACULADA
ESTABLECIMIENTO

OBJETIVOS ESPECÍFICOS

7. Trabaja a nivel de todas las áreas de manera transversal con los ODS y los otros indicadores de calidad.
8. Trabajar la evaluación DIA como una herramienta de análisis, monitoreo, adquisición de aprendizajes de calidad y de mejora de resultados a lo largo del tiempo.



COLEGIO JOSEFINO
MARIA REINA INMACULADA
ESTABLECIMIENTO





OBJETIVOS ESPECÍFICOS

9. Continuar generando espacios de reflexión que permitan reconocer en el trabajo colaborativo una oportunidad para mejorar la gestión.



COLEGIO JOSEFINO
MARIA REINA INMACULADA
ESTABLECIDO

GESTIÓN ACADÉMICA

A nivel curricular y organizacional trabajamos con lineamientos Ministeriales, desarrollando un monitoreo permanente a estudiantes con niveles de logro adquiridos, generando diversas metodologías didácticas e innovadoras para promover un aprendizaje de calidad.

Nuestro trabajo se encuentra orientado a focos claramente identificados:



COLEGIO JOSEFINO
MARIA REINA INMACULADA
ISLA DE MAIPO

Nuestro trabajo se encuentra orientado a focos claramente identificados:

PLAN PEDAGÓGICO

FOCOS DE TRABAJO

IMPLEMENTACIÓN CURRICULAR MINISTERIAL

- Objetivos de aprendizaje

SEGUIMIENTO DE LOS APRENDIZAJES

- Rol activo de Planilla de Monitoreo de los aprendizajes.

APRENDIZAJE INTEGRAL

- Habilidades
- Colaboración
- Altas expectativas
- Diversificación
- Innovación
- OA - OAT
- ODS
- IDPS

RESULTADOS INTERNOS Y EXTERNOS

Alza gradual:

- Resultados semestrales
- DIA
- SIMCE

COMUNIDADES DE APRENDIZAJE

- Reflexiones en consejo de profesores
- Coordinación de ciclo
- Departamentos
- Plan de Articulación
- Reuniones DIA

EVALUACIÓN FORMATIVA CON SENTIDO PEDAGÓGICO

PROPÓSITO: Desarrollar prácticas efectivas docentes para lograr el aprendizaje profundo de nuestros estudiantes

GESTIÓN ACADÉMICA

Se desarrollaron Jornadas de Reflexión Pedagógica, organizado por Unidad Técnico Pedagógica y Coordinaciones de Ciclo, con las siguientes temáticas:

- Reflexión resultados SIMCE y estrategias de mejora.
- Trabajo Curricular con Habilidades.
- Planilla de monitoreo de aprendizajes, importante y desarrollo.
- La evaluación como aprendizaje.
- La Evaluación Formativa y Sumativa.
- Implicancias e importancia del Decreto 67.
- Planificación y prácticas docentes.



COLEGIO JOSEFINO
MARIA REINA INMACULADA
ISLA DE MAIPO

RESULTADOS PEDAGÓGICOS 2025

PROMEDIOS DE COLEGIO POR CICLO:

6,3

CICLO: NT1 - 2do Básico

6,1

CICLO: 3ro - 6to Básico

CICLO: 7mo Básico - 1ro Medio

5,7

5,7

CICLO: 2do Medio - 4to TP

5,9

Promedio Colegio



COLEGIO JOSEFINO
MARIA REINA INMACULADA
CILA DE MAIPO

RESULTADOS PEDAGÓGICOS 2025

PORCENTAJE DE REPROBACIÓN POR CICLO:



COLEGIO JOSEFINO
MARIA REINA INMACULADA
ESTABLECIDO

RESULTADOS PEDAGÓGICOS 2025

PORCENTAJE DE REPROBACIÓN EN LOS ÚLTIMOS AÑOS:



COLEGIO JOSEFINO
MARIA REINA INMACULADA
ESTABLECIDO EN 1962

RESULTADOS SIMCE 2025



COLEGIO JOSEFINO
MARIA REINA INMACULADA
ISLA DE MAIPO



RESULTADOS
SIMCE 2025
4TOS BÁSICOS

LENGUAJE Y COMUNICACIONES LECTURA
260 PUNTOS

MATEMÁTICAS
251 PUNTOS



COLEGIO JOSEFINA
MARIA REINA INMACULADA
SANTIAGO

RESULTADOS
SIMCE 2025
4TOS BÁSICOS

INDICADORES DE DESARROLLO PERSONAL Y SOCIAL

- Autoestima académica y motivación escolar: **68 pts.**
- Clima de Convivencia Escolar: **70 pts.**
- Participación Ciudadana: **68 pts.**
- Hábitos de vida saludable: **67 pts.**



COLEGIO JOSEFINO
MARIA REINA INMACULADA
ISLA DE MAIPO

RESULTADOS
SIMCE 2025
8VOS BÁSICOS

LENGUAJE Y COMUNICACIONES LECTURA
233 PUNTOS

MATEMÁTICAS
228 PUNTOS

HISTORIA
245 PUNTOS



COLEGIO JOSEFINO
MARIA REINA INMACULADA
SANTIAGO

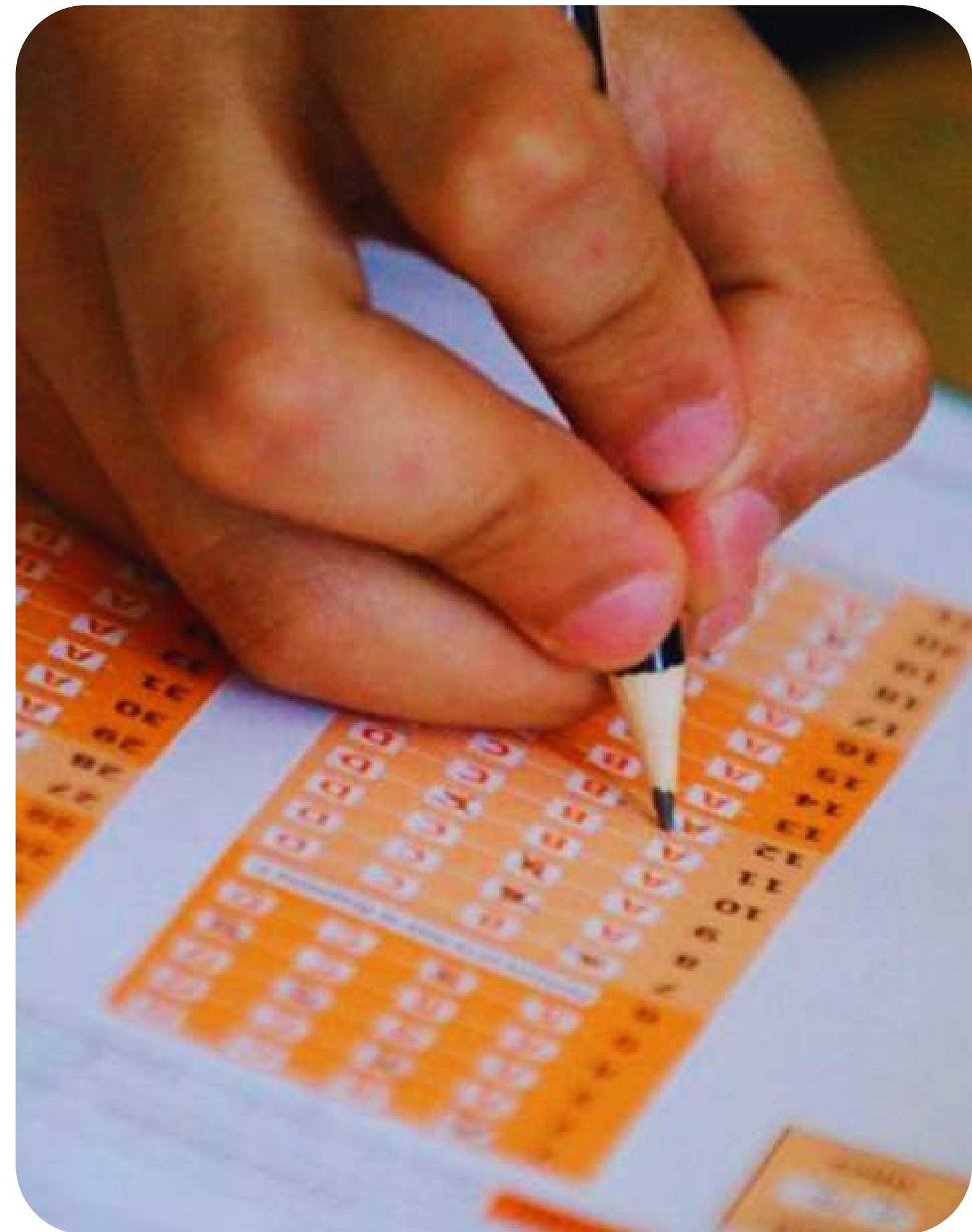

RESULTADOS
SIMCE 2025
8VOS BÁSICOS

INDICADORES DE DESARROLLO PERSONAL Y SOCIAL

- Autoestima académica y motivación escolar: **75 pts.**
- Clima de Convivencia Escolar: **76 pts.**
- Participación Ciudadana: **79 pts.**
- Hábitos de vida saludable: **73 pts.**



COLEGIO JOSEFINO
MARIA REINA INMACULADA
ISLA DE MAIPO

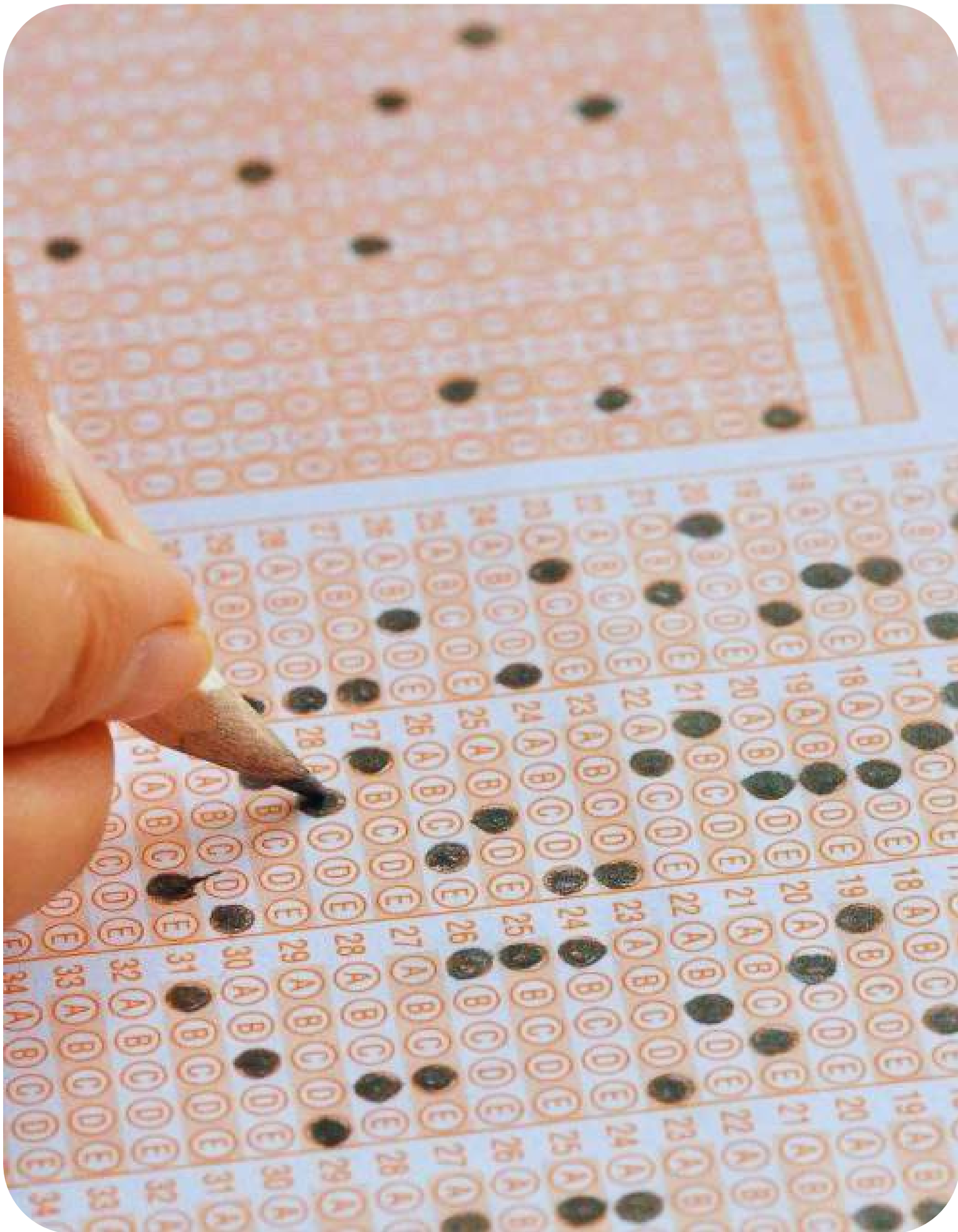

RESULTADOS
SIMCE 2025
2DOS MEDIOS

LENGUAJE, LITERATURA Y LECTURA
250 PUNTOS

MATEMÁTICAS
239 PUNTOS



COLEGIO JOSEFINO
MARIA REINA INMACULADA
SANTIAGO

RESULTADOS
SIMCE 2025
2DOS MEDIOS

INDICADORES DE DESARROLLO PERSONAL Y SOCIAL

- Autoestima académica y motivación escolar: **70 pts.**
- Clima de Convivencia Escolar: **71 pts.**
- Participación Ciudadana: **71 pts.**
- Hábitos de vida saludable: **68 pts.**



COLEGIO JOSEFINO
MARIA REINA INMACULADA
ISLA DE MAIPO

PASTORAL



COLEGIO JOSEFINO
MARIA REINA INMACULADA
ISLA DE MAIPO



OBJETIVO GENERAL

Promover una cultura vocacional entre todos los integrantes de la comunidad educativa del Colegio María Reina Inmaculada, inspirados en el lema pastoral y reconociendo que somos peregrinos de la esperanza.



COLEGIO JOSEFINO
MARIA REINA INMACULADA
ESTABLECIDO

LEMA 2025

Trabajo D², ¿K-DAMOS?



FORMACIÓN

PROFUNDIZACIÓN DE LA FE EN LA COMUNIDAD

1. **Jornadas para profesores y asistentes de la educación:** espacios formativos destinados a reflexionar sobre el lema pastoral y fortalecer la vida comunitaria dentro del colegio.
2. **Encuentros con Cristo:** cada curso participa una vez al año en una jornada especial de reflexión, formación y convivencia, donde se profundiza el lema pastoral y la experiencia de fe compartida.



COLEGIO JOSEFINO
MARIA REINA INMACULADA
@COLEGIOJM

FORMACIÓN

PROFUNDIZACIÓN DE LA FE EN LA COMUNIDAD

- 3. Formación carismática:** docentes y asistentes tienen la oportunidad de conocer y profundizar en el Carisma Josefino Trinitario, fortaleciendo así su identidad y misión dentro de la comunidad educativa.
- 4. Formación pastoral:** Semanalmente se fortalece la fe, mediante reflexiones con los estudiantes que participan en infancia misionera, pastoral juvenil y apoderados de la pastoral familiar, como también los Laicos Josefinos Trinitarios.



COLEGIO JOSEFINO
MARIA REINA INMACULADA
ESTABLECIDO





CELEBRACIONES

CRECIMIENTO ESPIRITUAL DE LA COMUNIDAD

1. **Eucaristías de curso:** los estudiantes, junto a sus profesores, participan en celebraciones eucarísticas que favorecen el encuentro con Dios Trinidad y la vivencia de la fe.
2. **Eucaristías comunitarias:** durante el año se realizan celebraciones en las que participan estudiantes, docentes y asistentes, fortaleciendo el sentido de comunidad y la alegría de celebrar juntos.



COLEGIO JOSEFINO
MARIA REINA INMACULADA
ESTABLECIDO

CELEBRACIONES

CRECIMIENTO ESPIRITUAL DE LA COMUNIDAD

3. **Oración diaria:** cada jornada escolar comienza con un momento de oración guiado por los profesores, poniendo el día en manos de Dios.
4. **Oración semanal:** profesores y asistentes se reúnen periódicamente para compartir un espacio de oración preparado por las pequeñas comunidades.





SERVICIO

PROMOCIÓN DEL ESPÍRITU SOLIDARIO

1. **Campañas de recolección de alimentos:** con el apoyo de las familias, se organizan 3 campañas solidarias para reunir cajas de mercadería destinadas a quienes más lo necesitan.
2. **Lucatón:** campaña de recolección de dinero en beneficio de las familias más necesitadas.



COLEGIO JOSEFINO
MARIA REINA INMACULADA
ESTABLECIMIENTO

SERVICIO

FORMACIÓN DEL ESPÍRITU SOLIDARIO

3. **Feria del postre:** actividad en beneficio de las distintas misiones de la congregación, colaborando con la promoción de los niños del centro.
4. **Entrega de ayuda solidaria:** la pastoral solidaria, junto a los profesores tutores, se encarga de distribuir las cajas de alimentos a las familias beneficiadas.



COLEGIO JOSEFINO
MARIA REINA INMACULADA
CENTRO





SERVICIO

PROMOCIÓN DEL ESPÍRITU SOLIDARIO

5. **Aportes voluntarios de la comunidad:** docentes y asistentes colaboran de manera solidaria con contribuciones destinadas a preparar cajas navideñas para familias en situación de necesidad.
6. **Proyectos solidarios:** iniciativas que promueven la ayuda a personas e instituciones, así como el compromiso con el cuidado de la casa común.



COLEGIO JOSEFINO
MARIA REINA INMACULADA
ESTABLECIDO

SERVICIO

FORMACIÓN DEL ESPÍRITU SOLIDARIO

- 7. **Misiones:** instancias de encuentro con personas mayores, ofreciendo compañía, alegría y apoyo en sus necesidades concreto de limpieza de las casas.
- 8. **Pastoral juvenil:** comparten mensualmente con residentes de la fundación las rosas y el albergue.



COLEGIO JOSEFINO
MARIA REINA INMACULADA
CENTENARIO





FRATERNIDAD

FORTALECIMIENTO DEL SENTIDO DE PERTENENCIA

Actividades comunitarias: se desarrollan diversas instancias de encuentro y convivencia que buscan fortalecer el sentido de pertenencia entre los miembros de la comunidad educativa, especialmente a través de jornadas de compartir entre profesores y asistentes de la educación.



COLEGIO JOSEFINO
MARIA REINA INMACULADA
ESTABLECIMIENTO

PROYECCIONES 2026



COLEGIO JOSEFINO
MARIA REINA INMACULADA
ISLA DE MAIPO

PROYECCIONES 2026

Implementar la cultura vocacional en toda la comunidad educativa donde cada integrante descubra su vocación, viva con entusiasmo y comparta con los demás la felicidad de ser un aporte a la sociedad.

- Implementar la cultura vocacional
- Potenciar los proyectos solidarios
- Generar instancias formativas de la comunidad educativa
- Fortalecer los lazos comunitarios
- Impregnarse del lema pastoral: *Ámense*
- Crear conciencia de la corresponsabilidad del cuidado de los espacios.



INVERSIÓN EN RECURSOS SEP



COLEGIO JOSEFINO
MARIA REINA INMACULADA
ISLA DE MAIPO

PRINCIPAL INVERSIÓN EN RECURSOS PME 2025

En el año 2025 había una matrícula de **1.143** de los cuáles eran **746** estudiantes prioritarios lo que corresponde al % lo que se recibe por ellos anualmente aproximadamente es **\$407.000.000.-**

A continuación se desglosa por **DIMENSIÓN DE INVERSIÓN**:

CONCEPTO	VALOR (\$)	%
Gestión Pedagógica	\$134.310.000.-	75,5
Gestión de Liderazgo	\$56.980.000.-	23,3
Convivencia Escolar	\$118.030.000.-	0,7
Gestión de Recursos	\$89.540.000.-	0,5
Administración Central	\$8.140.000	

TRANSPORTE Y
ENTRADAS PARA
SALIDAS EDUCATIVAS

KIDZANIA



COLEGIO JOSEFINO
MARIA REINA INMACULADA
ESTABLECIDO EN 1962





**TRANSPORTE Y
ENTRADAS PARA
SALIDAS EDUCATIVAS**

TURISMO



COLEGIO JOSEFINO
MARIA REINA INMACULADA
@COLEGIOJOSEFINO

TRANSPORTE Y ENTRADAS PARA SALIDAS EDUCATIVAS



COLEGIO JOSEFINO
MARIA REINA INMACULADA
SANTIAGO

EQUIPO PSICOEDUCATIVO EN APOYO A ESTUDIANTES

PSICOPEDAGOGA



FONOAUDIÓLOGA



PSICÓLOGO



APOYO AULA
PROFESIONALES



TERAPIA OCUPACIONAL



COLEGIO JOSEFINO
MARIA REINA INMACULADA
@COLEGIOJOSEFINO

APOYO ASISTENTE EN AULA EN 1RO Y 2DO BASICO



COLEGIO JOSEFINO
MARIA REINA INMACULADA
SANTIAGO



APOYO TERAPIAS CON PROFESIONALES EXTERNOS



COLEGIO JOSEFINO
MARIA REINA INMACULADA
@COLEGIOJOSEFINO

LUDOTECA ESCOLAR

- EL JUEGO COMO HERRAMIENTA DE APRENDIZAJE
- YA NO ES UN TEMA DE DISCUSIÓN; LO QUE IMPORTA.
- HOY ES COMO HACERLO VIABLE, EFICIENTE Y SOSTENIBLE EN LAS ESCUELAS



COLEGIO JOSEFINO
MARIA REINA INMACULADA
CENTRO





EDV ESCUELA DE VERANO E INVIERNO UNIVERSIDAD DE CHILE



COLEGIO JOSEFINO
MARIA REINA INMACULADA
@COLEGIOJOSEFINO

LIBROS PARA APOYAR NT1 Y NT2



COLEGIO JOSEFINO
MARIA REINA INMACULADA
CENTRO EDUCATIVO

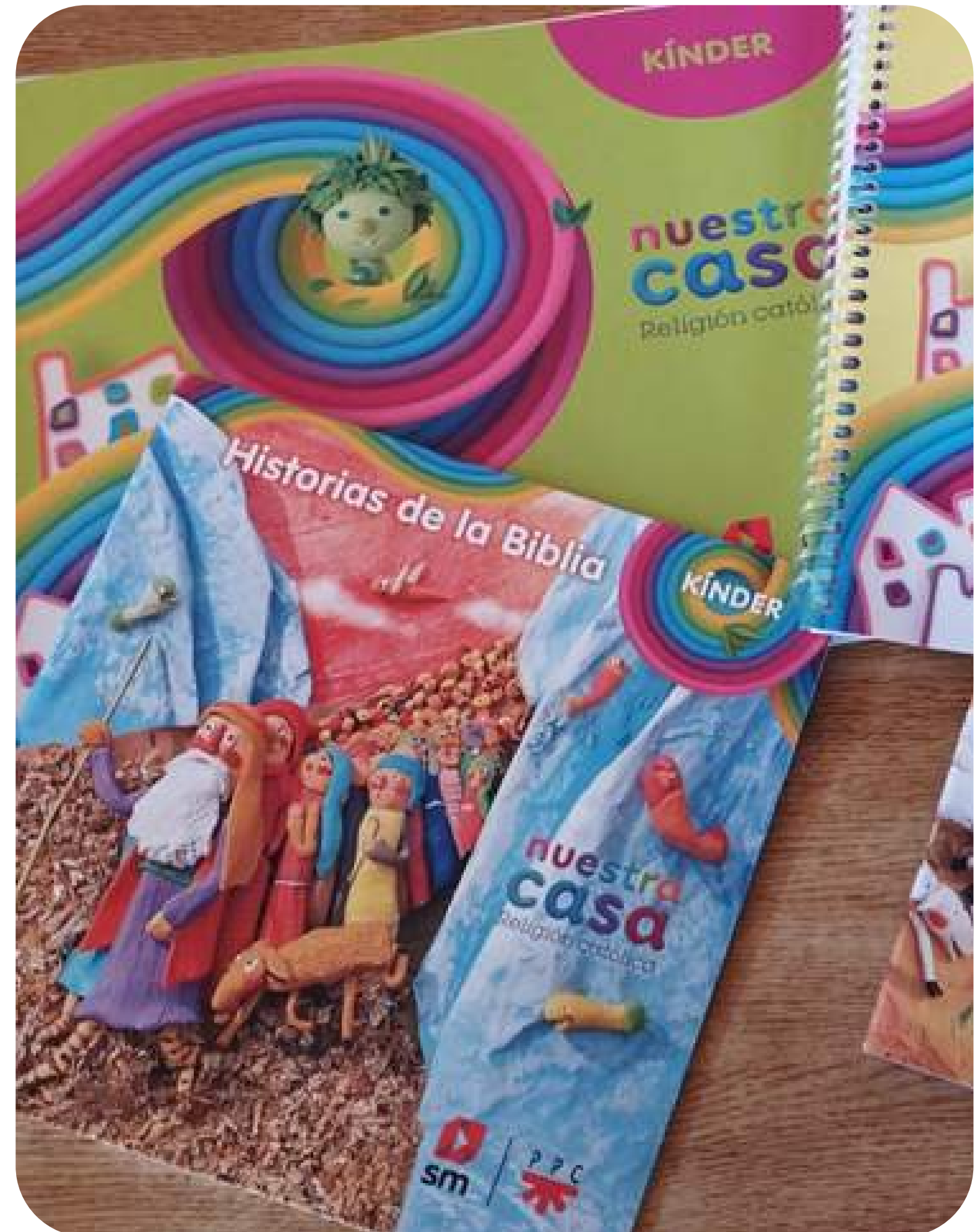

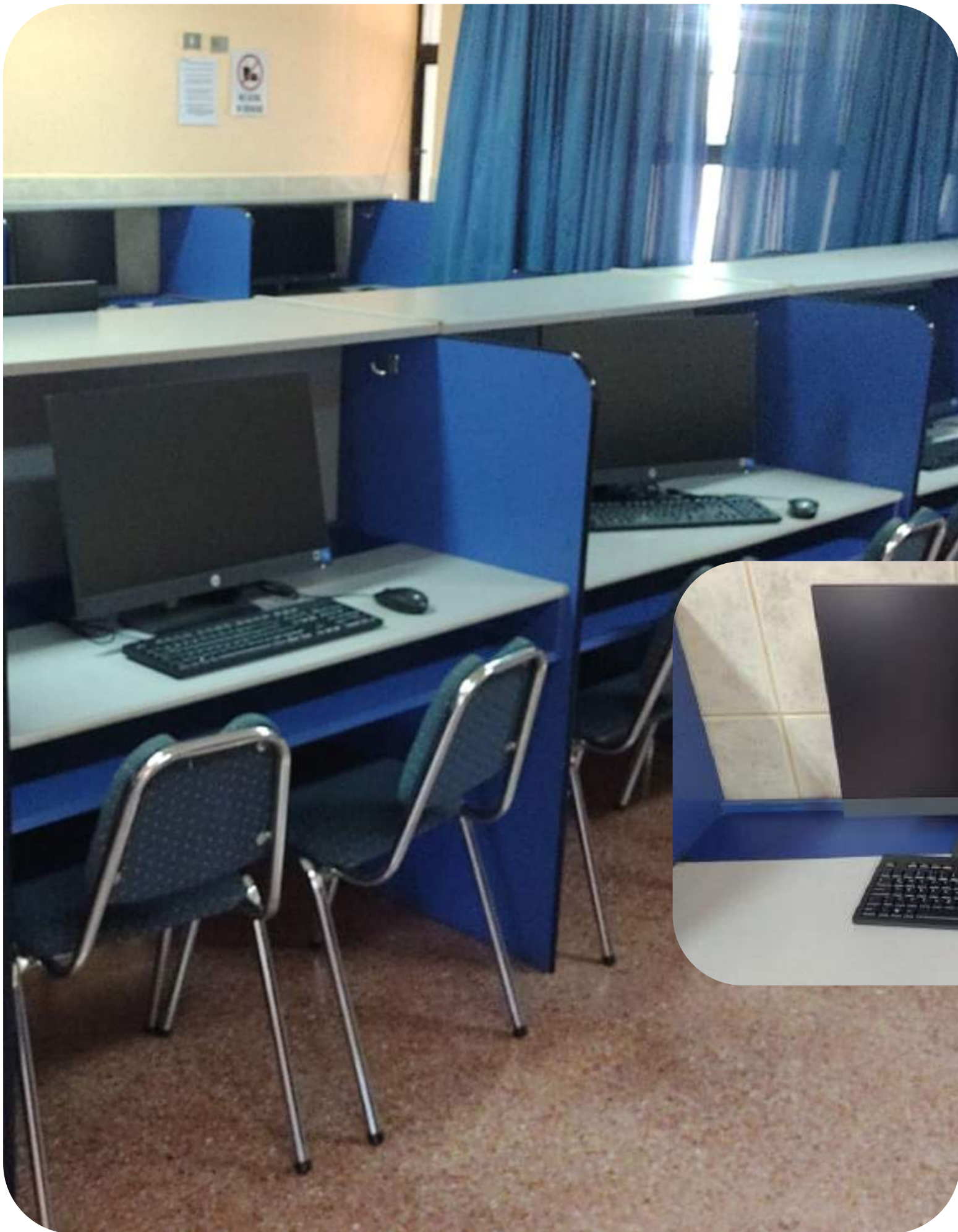

INVERSIÓN EN ACTUALIZACIÓN DE COMPUTADORES



COLEGIO JOSEFINO
MARIA REINA INMACULADA
ESTABLECIDA EN 1962

GESTIÓN FINANCIERA 2025



COLEGIO JOSEFINO
MARIA REINA INMACULADA
ISLA DE MAIPO

INGRESOS POR FINANCIAMIENTO 2025

CONCEPTO	VALOR (\$)	%
Subvención General	1.983.378.115	75,5
Subvención SEP	613.381.456	23,3
Mantenimiento	18.192.701	0,7
Pro-Retención	12.644.919	0,5
Total Ingresos	2.627.597.191	100

INGRESOS POR FINANCIAMIENTO 2025

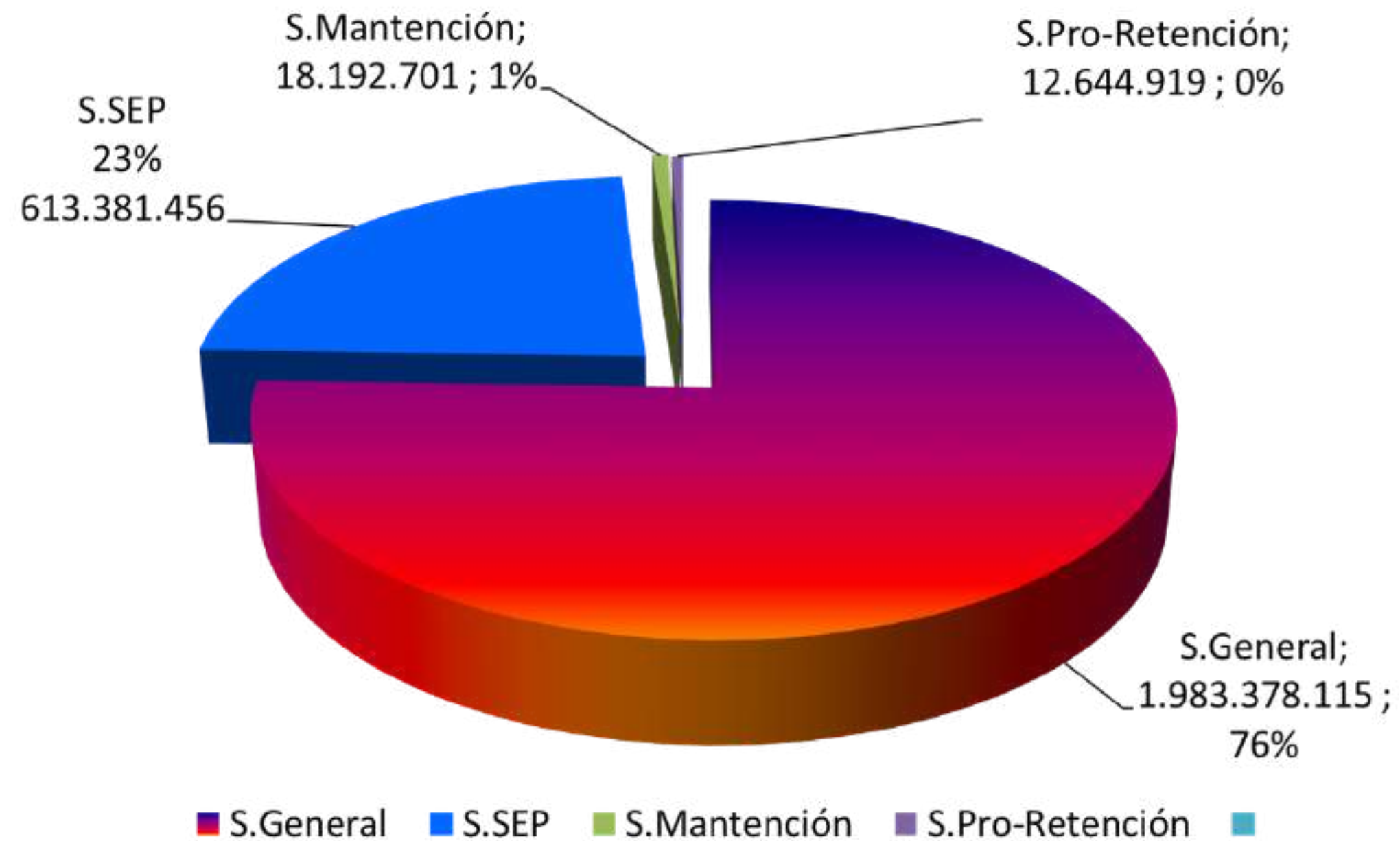

RESUMEN DE GASTOS AÑO 2025

CONCEPTO	VALOR (\$)	%
Remuneraciones	1.559.366.718	59%
Gtos. Funcionamiento.	197.506.646	7%
Equipos/Aprendizaje/Bienestar Alumnos	6.292.085	0%
Servicios Básicos	29.789.504	1%
Gastos Reparación y Mantenición	43.216.201	2%
Arriendos	180.000.000	7%
Fondo Reserva Inversión	60.000.000	2%
Gastos. Remuneracion SEP	331.180.939	13%
Gastos. SEP	235.530.944	9%
Total Egresos	2.642.883.037	100

RESUMEN DE GASTOS AÑO 2025

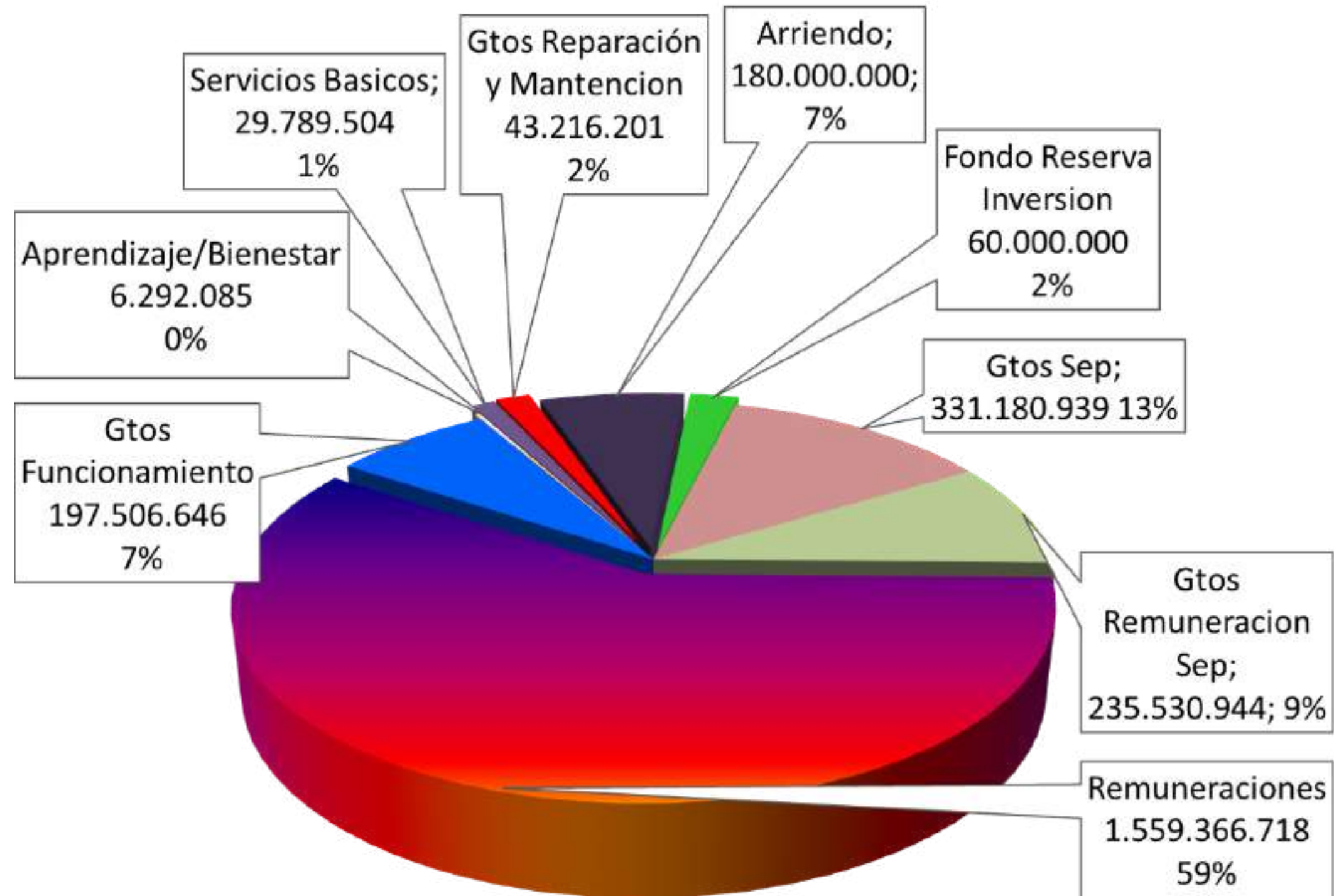

RESULTADO SUBVENCIÓN GENERAL + MANTENCIÓN Y PRO-RETENCIÓN 2025

CONCEPTO	VALOR (\$)
Ingresos Subvención General	2.014.215.735
Egresos Subvención General	(2.076.171.154)
Saldo del Ejercicio (déficit)	(61.955.419)

El resultado neto de los ingresos y gastos por concepto de subvención General ha generado un déficit que fue financiado por recursos de la fundación sostenedora.

RESULTADO SUBVENCIÓN SEP 2025

CONCEPTO	VALOR (\$)
Ingresos Subvención SEP	613.381.456
Egresos Subvención SEP	(566.711.883)
Saldo del Ejercicio	46.669.573

El resultado neto de Ingresos y Gastos por concepto de Subvención SEP ha quedado con saldo, este valor será invertido en operaciones para el año 2026.

Nota * Como resultado total del periodo 2025 ha arrojado un déficit de \$15.285.846 (S. General \$-61.955.419 + SEP \$46.669.573)

RESUMEN INGRESOS-GASTOS 2025

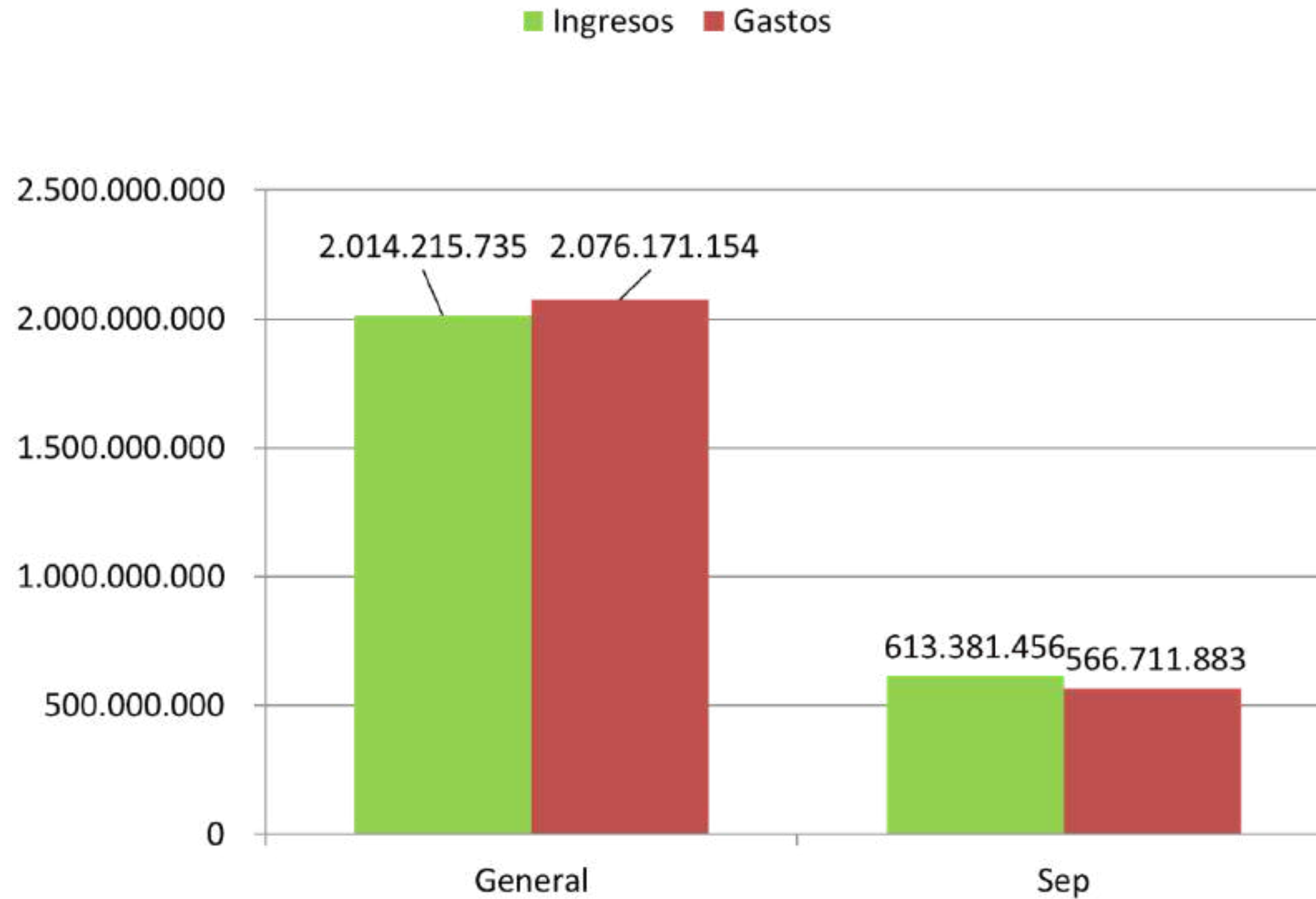

INGRESOS VS GASTOS 2025

Ingresos vs Gastos 2025

RBD: 10734-4 - COLEGIO MARIA REINA INMACULADA

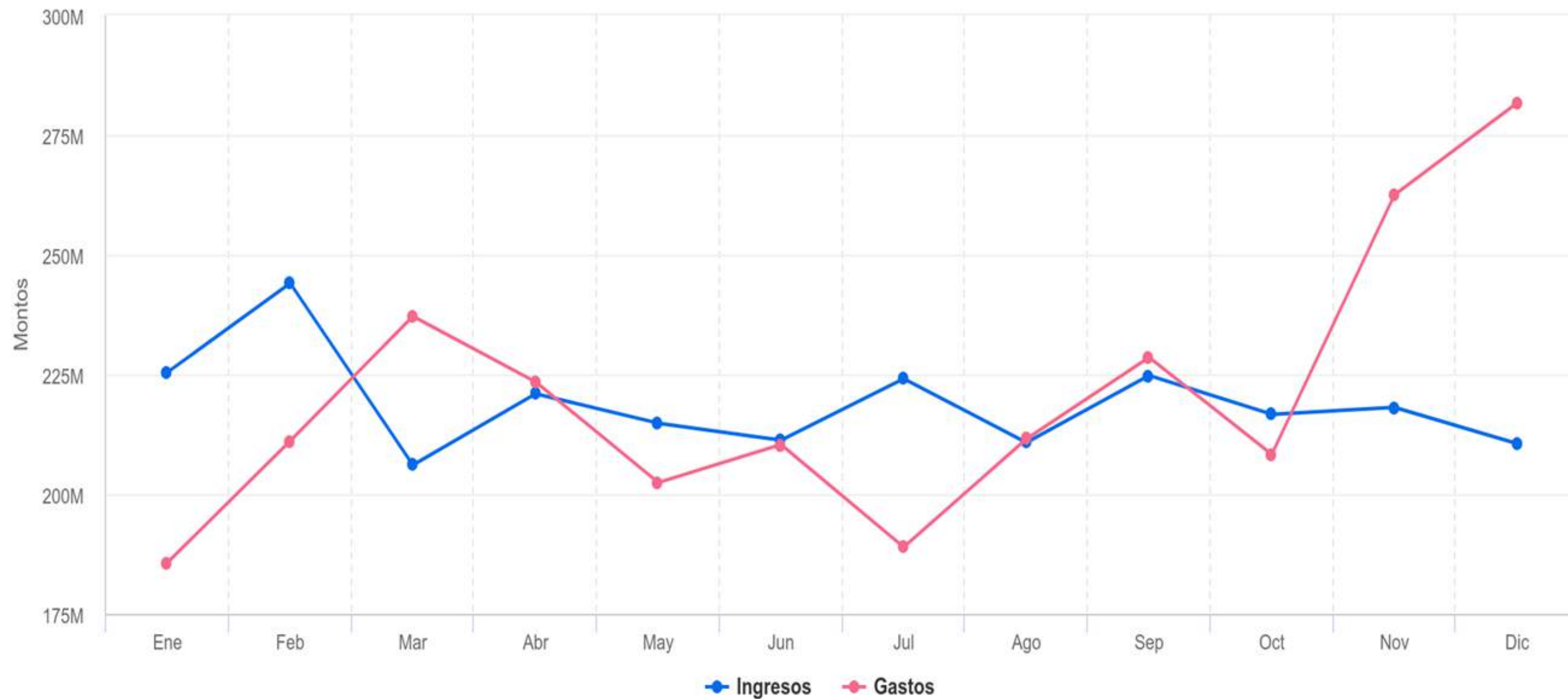

INGRESOS Y EGRESOS FUNDACIÓN IRARRAZABAL 2025



COLEGIO JOSEFINO
MARIA REINA INMACULADA
ISLA DE MAIPO

INGRESOS

Total Ingresos

29.594.340

EGRESOS

CONCEPTO	VALOR (\$)
Adquisición Licencias Office	2.943.000
Implementación Laboratorio de Enfermería	6.695.773
Implementación Taller de Muebles	7.133.767
Aporte Campamento Servicios de Turismo	2.000.000
Jornadas de Formación Funcionarios	3.396.800
Encuentros con Cristo para Alumnos	7.425.000
Total Egresos	29.594.340

COLEGIO JOSEFINO MARÍA REINA INMACULADA

CUENTA PÚBLICA

2025



COLEGIO JOSEFINO
MARIA REINA INMACULADA
ISLA DE MAIPO